Контрольный экземпляр

Массе а мехий пролетареш, вIашагIкхета!

СЕРДАЛО

СОВЕТСКИ СОЮЗА КОММУНИСТИЧЕСКИ ПАРТЕ НОХЧ-ГIАЛГIАЙ ОБКОМА,
НОХЧ-ГIАЛГIАЙ АССР ЛАКХЕХЬАРЧА СОВЕТЕИ МИНИСТРИЙ СОВЕТЕИ ОРГАН

(«СВЕТ») Орган Чечено-Ингушского обкома КПСС, Верховного Совета и Совета Министров Чечено-Ингушской АССР

Газет арадувл 1923 шера денз ● ШИНАРА, 22 ноябрь, 1977 шу. ● № 139 (5806). ● Мах 2 кеп.

ЛАКХАГIА АЙЕ ЯХЬА БАЙРАКХ

Советски халхъ дахаш а болх беш а да КПСС XXV съезда историческ решеней хлоачашъеш. Хьамсарча парте дIаХьоп бола ленинскиз никъ бизза хьал а лоацаш вай мехкс кхаьхьгамхоша шоай хголлама хьинар тIаДергзадаьл съезде хьалхашка оттанъ Iаламате йоккха социально-экономическин программа кхоачашъера. Парте планаш вахаре чакхйоккха боКхонца лакха лапдар шиз керттера дехкар лерхI хIара советски саго. Из уйла я социалистическ яьхь из тIиннер а хIанз телар а, из яхь дерригача халкъа яхь а яь дIаоттинер. Из кхьагта гучадьалар Сийлахь-боккхача Октября 60 шу дизара сийна тIаийца хинна доккхаг Iолла социалистическан дехкаран хгоачашдела. Дика беркате тIулаккаш дIадоладеча массаьа а сийна хьалха латташ хьаБоагIа коммунистан.

«Вайх, коммунистех-ленинцех, — аьлар новкъоста Л. И. Брежнева Октября 60 шу дизара хетаььча торжественни заседане — хIаранена дезагIа дола соагIат да, советски наха шоашта карагIа мел лувла хIамаш, ерриг а котаоламат партеца новкъа хилар. Из-м хетадеш а да. Парти халкъах дIакъаста йиш йолаш мичай. Цун мугIашка — болхлой класса, колхозин ахархой, интеллигенце дикагIа бола викалаш. Кхьъсгаргой боарам боаладеш тешаш бенгаб цунах.

Цхьабакъда, новкъостий халкъа тешам болар — доагIар юха дIадехаш тешам болар. Цудухьа парте моллагIа решени, политике, организаторскин идейно-кхетамех балха тIа баьккха хIара тIа партеи халкъех цхьоагIоп кхы д дуХхагIа чIоагIург йолаш, партех халкъа бенна тешам дIаХо а шеко йоаьаш хургболаш хилла безаь.

Нохч-ГIалгIайчех кахьегамхоша, берригача советски наха санна, Октября хьалхара социалистически яхь шерра йоарка а ец толамца кхоачашдир шоаш тIаийца хинна социалистическе декхаранц.

Республика промышленни предприятий коллективаша хаиал хьалха кхоачашйир продукции мах,хала яккхарен цун лоарХIаметIа дола тайиш вIаханарен итт беттиа план тIаийцеча декхарен плаваз соагIа 15 мин. сома мах,хала арахеца еаЧа 20 мин. сомал духхагIча мах,ха арахIийир продукци. ЦIей дездара хьалхарча деношка Нохч-ГIалгIайчен юртарча кхаьхьегамхоша Дах,ьенга рапорт делар ялат, коартолаш, сом, харбаз-пастий культурин йоХкара тIаийца хинна социалистическин декхаранц толамца кхоачашдирах. Из котало яккхарца КПСС ЦК Генеральн секретара, СССР Лаккехьарча Совета Президиума Председателла новкъоста Л. И. Брежнева дег тIара дах,ькъала дуккаш дIайтаЧа моарШиало Нохч-ГIалгIайчен кхаьхьегамхой дегаш ураоттадаьлд кхы тIа а керда толамаш дахара.

Сийлахь-боккхача Октября 60 шу дизара сийна яьржа хинна социалистически яхь тIаИна кхы а шеграГIа, кхы а ниХ болашагIа лелаг еза. Предприятий, колхозий, совхозий, Iилман-производственни объединений партийни организацийн организаторскин идейно-кхетам балареи болх тIаБергзабе беза кхаьхьегаме доккхагIа хьокхамаш гойтаРа, арахIийна продукце лякка айира, нттаагIча пятилетка шоллагIча, юбилейни шера планаш, тIаийца социалистически декхаран кхоачаш а тIеХХоачаш а дара колЛективаш оаРцагIьхьара.

«Вай балха керттера лостамаш, ден хьаьда дола дехкаран белгалдаьлд парте тIеХхьарча съездаца, парте Центральн Комитета Пленумаца, — аьлар новкъоста Л. И. Брежнева Сийлахь-боккхача Октябрьски социалистически революце 60 шу дизара хетаььча торжественни заседане. Цар решенеи боХзаш я. Цар кадрашкара, берригача кхаьхьегамхой балхатара дIадеХ керда, кхы тIа а доккхагIа дола тIулаХхаш чакхдахар. Уж дIадеХарадуьзаленна да общественно деГIаара деламе вахара тайитIаРча доаХьошта хьалхашка тIа-тIа чоалхаиеГа дола декхараш уттладеш хиларца. Хьаьта декхараш чоалхаиеГIа мел хул вIаШш дага доалаш, барт, дисциплина болаш хилар — лакха организованность я аьина аьа мегарг мел дар».

Октября юбилейна кийчо еча хана вай республика промышленни предприятешка, колхозашка, совхозашка хьалаийий наха юкъе организаторскин хехтамен болх бара мах,ьле йолг опыт, социалистически яхьа чулоацаш бIаьхьгIа хинна. Йоалш йолча торонех сихгагIа, биззагIа пайда ца, производства эффективность айе, материаллаш, белал хсое торо луш дола дуХХа, пайдане тIулаХхаш дIадоладеь. Партийн организацийн декхар да каратIадаьнирашна боьхьонца хьажар, дикагIа мел дар балха юкъе хьоргдола хьалаш IалашдIар.

Хоаш да республика халкъа боахама цхьаболча доаХоШка хIанз а хчоамабоаГарш долга, Из белгалдар дуХХа хи боаьаш хинна КПСС Нохч-ГIалгIай обкомо VII пленумо. Боккха лоарХIан болаш да уж кхоачамбоаГарашн сиХХа дIадахар. Пленуме белгалдаь ма-хиллара, массанаьхьа а пайда эца беза берригача кулгалХоша, ерригача пачахьалаХен органнаца, хIара гражданинна шиз декхараш конституционн положенешн нийса, дог цIена эффективно хгоачашърца йоаХхача IалашмаТе йоккхача торонех.

Советски патриоташ баха ма-боагIарча наькъабахар вай дезача цIейна. Октября юбилейна хьалха хиннача КПСС Нохч-ГIалгIай обкомен республика Лаккехьарча Советен торжественни заседане кхаьгIан тешаШеин долча бакъдарашца хьвоГIагIр дIадахача кхоачаш шера ненна кхыча хьалхьашкиз, иГара хьалха сийлахь-доккхача ерсий халхъо гIо а деш нохчийн гIалгIайн кхамашта карагIдаьнна IалашмаТе доккха хIамаш, цу хан-юкъа хинна болхца политически доарХIам бола хуцамаш.

Парте кхаьгамхой тIаьхьс. Октября гIулаХх яьхьа ма-доагIIара дIаХо дахьа, Дах,ьен из тIоагIбе, социалистически яхь кхы а шеграГIа йоаржарца Нохч-ГIалгIайчен кхаьхьегамхоша, берригача мехка кхаьхьегамхоша санна хьагойт башха-дикача гIулаХХа — коммунизм хьалхара шоай дерригача пизиш, шоай ерриг опыт, шоай ерриг говзал дIаХа тоаш кийча хиГар.

Октябро дегаш ураоттадаь кхаьхьегама вахта дIаХо хьоШ я!

БОККХА ТОЛАМ

Уж деношка керда кхаьхьегама толам бьккхаб Грозиненски бурУвтохара балхий управление коллективо — хапал 14 дIхьалХа хгоачашъьйл цхьайтта бетта программа. Шу доладеча денз тесда 22500 метр кIоарга бурУв.

Ноябрь бутт бовлехьа кхы а 100 метр бурУв тоха лоШ денад хьинар доагIа коллективо.

Белгалдаккха доагIа цхьаьлта а: Нохч - ГIалгIайнен бурУвтохара балхий управление кхаьхьегама эггара хьалХа карадерзаьйй кIоарга а, тIеХХоарга а бурУв тохара технологи. ИттаагIча пятилетка шерашка 6 — 7.5 километр кIоаргал дола 100 гаргга мехкалЬтта скважина болх бе йоладалийта еза ца уж.

Т. ХАШАГУЛЬГОВ.

Дег тIара баркал

Советски Союза Коммунистически парте Центральн Комитета, СССР Лаккехьарча Совета Президиумера, СССР Министрий Совета союзни автономийн республикашкара, краийкарен, областашкарен, автономни округашкара, городдIикарен районашкарен, предприятей, гIишлоний, колхозий, совхозий, учреждений коллективашкара, вай мехка дуХхача гражданийнарца Сийлахь-боккхача Октябрьски социалистически революце 60 шу дизарца гIулаДаьнна дах,ьала дуккан, моарШалаш луш, рапорташ тIаДолаш кхаьчаш кхаьчаш. Дах,ьала дуккан дах,ьийтача кахчийй чулоацаш тхьабIиз да советски хьалхара карагIдаьнарца историческн хIамаш дуккхаш дарца. Цар белгалбоах вай мехка дерригача кхаьмийн народностийн кхаьхьегамхой болаш хаьштаеш шийна чулаца СССР керда Конституци Советски-Iаьдала юбилей долча шера оттаьрз а тIаийца а тIаийр боккха доарХIам болаш доагIа. Цар хьалхьоХ КПСС-н Советски паччахьалхеен чурен арахьарен политика массане а хьалдоаьнIца, КПСС Центральн Комитета, сийлахь-доккха ленинскн гIулаХх тешшаме дIаХо хьоШ болд, маШаран социальйн прогресса бахьан кхоачаш доаттабеш, гIорвашна вола нов. Л. И. Брежнев керте латтача ЦК Политбюрос беш де дерХIаеча тIаБергзабаь, беркат долаш бола болх биаьа хьоШбаьлбелгз.

Октябр хетаеь яхь ледеча хана советски халхъо дах,ьча башха-дикача кхаьхьегама толамашца цIаьькга а хьалбехкар советски нах Коммунистически партена гонахьа юхабоахалургболаш ктотабеина болга, КПКС XXV съезда решенеи кхоачашъера тIеХа кхоачаш доаттабе тIоагIа доIам болаш уж болга. Октября сийлахь-боккхача идеиштга, Ленина идеиштга, коммунизма идеиштга IалашмаТе тIоагIа тешаме уж болга.

КПСС Центральн Комитето, СССР Лаккехьарча Совета Президиумо, СССР Министрий Совето боаллоштга, колхозхоШта, интеллигенциен, революце, гражданскин Сийлахь-боккхача Дай-мехкен тIемашка дах,ьа лаьцрашта, кхаьхьгама ветеранашта, Советски Эскарен Флотен бIуХонта, партийн, советски, общественни организацийн сийлахьа юбилей сийна доХхкий тIаийца карагIлаьарах дIаБIа моарШал дайтарах дег тIара баркал оаг кхаьхьегаме, дешаре, тIема тIулаХх деча Октября дах,ьен иразен из хозлуш-тоалуш дегIаахарен дуХха цIр керда толамаш дIадар а доа.

Юбилейна сийна дах,ьала дуккан, моарШал луш кхаьхаташ кхьыад социалнзма вежаржаца долча мехкий, доаЗол дезьарца мехкий коммунистически болХлойн, кхьман-демократически партей, правительствой, демократически организацийн хоХкара, кхьаьст-кхьаьстача горжIдаьшкара. Царна тIа боккха мат бу дIадахьча 60 шера Советски Союза карагIдаьмнарий, вай мехкан советски халхъан дIкадар хиИча бакъьаьха хеташ лоацаш доах.

КПСС Центральн Комитето, СССР Лаккехьарча Совета Президиумо, СССР Министрий Совето доаХа баркал оаг вайца цхьана Октябрьски революце юбилей белгалбаькхача социалистически мехкашкарца берригача новкъостийта, вежаржаца моарШалаш луш, Советски Союза карагIдаьнарца социалистически мехкашкарца берригача новкъостийта, вежаржаца моарШалаш луш, Октября деношка цIаьхьа а дах,ьгучадьалар цIаьш бола ерриг а идеиштга, керда общество хьаьрга идеиштга дегаш ураоттадаьл, дуненг тIа чIоагIа машар хилийтара духьа тIагIерттта цхьана кхоьсам доаттабеча социалистически халхъий сийлахьболкхаеча дезала кхотабелар.

Ишта доккха баркал дIа хьалха колониальн дийнача дуненг Советски Союзаца доттаГIал долча наччахьалхеений кулгалХоша, халкъашта, обществении деятелашта — империализмана духьала, кхьмоан дIаза кортамукьадахара тIеХа, социальнн прогресс бахьан дезал долаш кхоьсам доаттабеш мел баРашта. Октября идеиш, Ленина идеиш колониализмах мукъаьнийнча наччахьалхенашен халхъашен хьалаларо тешал ду социализмаН кхьаий-кортамукъаьлен болаМен дендеН союз дIадахьоаьнаш эдлара, Iдаьта ду союзах доккхагIча доаХа тIийца да мацарца социальнн прогрессен иизаша дIаХо доахаргдола толамаш.

Оаха дег тIара баркал оаг вай новкъостийта — дерригача мехкий коммунисташа, лаьцарен социализмн бахьан доаттабеча хьоьсам вай ер санна уйла болчарна вежаржаца моарШалаш дахкийтарах, дах,ьала дуккарах, социализм хьалъча советски халкъо дах,ьала толамий боккха мах барах. Дерригача мехкий коммунисташ цхьана хилар — кхьмсамна иаз керда тIемаш да хиийтара тIулаХх толам боккхаргра, реакционен империализмен духьала доаттабеча хьоьсаме котаолонг дика могаргдола сийлахь-боккха, тIоагIа иИа да.

СССР Лаккехьарча Совета Президиумо, СССР Министрий Совето тIоагIа баркал оаг Советски наччахьалхеен юбилейца дуХхаленна шоай моарШалаш дахкийтача капиталистически мехкий дерригача наччахьалхеен, политически, общественни деятелашта. Дерригача мехкий правительствашта халхъашта тешаш ца Советски Союзо дIаХо йоДача хана а дунен халкъашта юкъера хIоХкам кIаьДбаРа тIеХьа, гергаица кийчлуга сихдар сопадара тIеХьа, реГа Iодилдара тIеХьа, дах,ьтан тIа тIоагIа, вIаьХхача хана мацар хилийтара тIеХьа хьаьдан тIагIерттаа хьоьсам доаттабергзадаьлд.

КПСС ЦЕНТРАЛЬН КОМИТЕТ — СССР ЛАКХЕХЬАРЧА СОВЕТА ПРЕЗИДИУМ — СССР МИНИСТРИЙ СОВЕТ

ТОЛАМЕ ЧАКХДАККХА ЮБИЛЕЙНИ ШУ!

ТЕШАМЕ ЛАРД ЙОЛЛАШ ЛАТТ

Сийлахь-боккхача Октября 60 шу дузана лелна толамца пакъьабахар-дуХа вай мехка вьржа хиИнна социалистическ яхь хьинаре дах,ьа а лаьа, дика хьоХкамаш гойташ чакхдоккхаш латт СССР керда Конституци тIамир баььн толаш исторе хьалхара белгалдаьнна юкъеГоргдола ер шу «Шолинский» совхоза кхаьхьегамхоша.

Иштта, план 21.7 болаш. — 26 центнер ка бола ялат, план 28 йолаш — 50,2 центнер фуражхьа хьажIаш, пландал соагIа 200 центнер болаш 400 центнер шекара секкаш чуенай цар тIара гектара тIара. Цул соагIа социалистически декхарГа шера 820 тонн доккха дезаш хиннча 1 конбоь тIаХхоачаш паччахьалхеена 851 тонн дуХх а декхар. Цу тIулаХхаш хIаИзле 303 эзар сом пайда баьб боахама, планагIа шера бе лаьрХIа хиннчуа 106.3 эзар сом духхагIа.

Уж толамаш доахаш кхьаьста доккха дах,ьа лаьцар хIара гектара тIара 63,4 центнер фуражхьа хьажIаш 33.2 центнер ка бола ялатн чуденчо Юсупов Лом-Iале кулгалдеча мехотрядца кхаььсгамхоша. хIара гектара тIара 800 центнер соагIа шекаре секкаш чуийаьна Энгласова Совхузта, план 500 грамм йолаш дийнаьн буеш хIара бежана 620 грамм дуХх тIаккетIийта бежа Iуйо Исраилова Зурас, планал соагIа 140 грамм йолаш хIара хьажIийна тIаИнаьлеш буеш 590 грамм дуХх тIаккетIийтача Лилин Ивана иштта кхIчар.

Политически а вахара а боккха лоарХIам болаш уж хьаьгIа мехка хиннача событеша жоп душ юртта боахама продукци яккхарен кийчьарца план дIа шера кхоачашъе социалистически декхар тIаийцад совхоза кхаььсгамхоша. ХIаьта лаьрХIар кхоачашдар дуХха тешаме лард йоллаш а ца ялат. Иштта, дикагIйолча агротехнически заьна дIаийийнай гурахь юкъ культурашн, план 950 йолаш IаИзле зиба ца ялат 1150 гектар лаьЧта. Из дIаХо оахаш да. ТIаДолагIача шера цIаюоргIйолча культурашта лаьрХIа хьажоаСталь дерригача а 1900 гектар лоштта уХх шера зяба аьХа лаьккха декхар тIаийца хьаьгеашн боах хIанз механизацийн.

Х. МАГОМЕТОВ.

Карабулакскь бурувтохара бIаьлий управление бурувдеттача бригадаца шерра социалистически яхь йоаржаньй юбилейни шера тIаийца декхарашкара хIанз а хьаьгIа. Цу яхьх хьалхара моттиг яьккхачарех паI я М. Т. Зяарие кулгалдеча бурувдеттча бригада. ХIинзлеХьа бурув тохара уХх шера план кхоачашъьйл по. ПроектагIа 5900 метр бурув тоха деза, хIаИзлеХьа бригадас 16 техад 5258 метр бурув.

- Кьиьста дика болт барца белгалбаьлла да лаьттан чеиаш техкараш Аушев Идрис, Абубакаров Шамиль, Надтоха Анатолий, Дудаев Кама, Шамизев Хьамсат, кхьоаьнаш.

СУРТА ТIА: Юбилейни шу толаме чакхдаккхарах лаьца дагабоалаш да буровой начальник М. Зяарний, лаьтан членаш техкараш И. Аушев, Ш. Абубакаров, А. Надтока, К. Дудаев, Хь. Шамилев.

И. ПЛИЕВА сурт.

АЬННАЧА ДА КОЛЛЕКТИВА ДОШ

Совхоза - техникума Яндарена бригада боахам дикагIбарех цаI лоарХIаш да Назрановски районе. Цо ялат ледеДарашта юкъе. Бонгеде болх бен да дуккхача хана цхьан цIен дезал сашна барт тайна хьаБоагIа механизаторашн. Уж массе-саза а хьалхарчарца хул керда доладаь гIулаХх, прогрессийн болам юрта боахамс, кьиьста а республике боаржабева, хьалдоидIна.

ХIанз а да иштта — Шелковской районе механизаторий тIаТьеХам хьалдоапаче.

Из жеймаьлаш хьалоацаш, совхоза - техникума механизаторашн лаьрХIад Назрановски районе хьалхарчарца ерриг корТоболамо техника кийчььн, ялла. Иннциаторашн ба опыт йоЛа механизаторашн Часытов Паша, Евлоев Юсуп, Котиев Дауд цар бригадир а тенгазе новкъост а Евлоев Махьмад - Ленина ордена кавалер, кхьбарашн.

— Цар а ужаьмочий кхьбарий а хьинар бахьан, — йоах боахама директора заместителе Бекботов Бекхана, — совхоз - техникум районе хьалхарчарца мотте латт тIаийца социалистически декхараш кхоачашдеча. Цо душ Сийлахь-боккхача Октябрьски социалистически революце 60 шу дизара сийна а юбилейни шу толаме чакхдаккхарца а доаРаьнна социалистически яхьх механизаторашн. Хьайбаьш леделаршен дах,ьа толамаш.

Хьалхара толамашца хьалаьшка механизаторий коллективо хьалкхедаь чуийаьр 18 эзар центнер соагIа ка болг ялат 810 гектара тIара, е 22 центнер тарна гектара тIара гектара тIара. БIаРаьжежача уизаза воалаш доахьадаьр шиз теха Евлоев Юсупо, звеньев Мусаев Ислам, хьажIийй хха Бакьда кхаш ледеДарашта кулгаш Iохчоанаш. Республике 100 эзар тонн хьажIийн яхь, ялла, воаьнарехь ягь хьал а ялла, шоашкара дах,ьа цу юкъе дах,ьа лаьрХIар цар. Юхчера а иштта доХхаьнна хуй тIара 17 центнер гаргга хьажIийн яхьар хIара гектара тIара. Секкаш ледеча Барханоев Iумара 30 гектарах тIарано тIара 330 центнер мерза овлаш дах,ьар планагIа 180 центнер йолча.

ТIаккха хьайбаш ледадерий толамаш? Раиоре хьалхарчарца латт уХхаларца доарХIай, скотникий цIерашн. Гандарова Лоде итт беттa хIара тIаРаГа яьккхай 2216 килограмм шера йолча планагIа 1800 килограмм доагIаеча, Юнусова Яхс — 1785 килограмм, республика Лаккехьарча Совета депутата Китиева Любас — 1740 килограмм яьккхай.

Скотника Зелимханов Дагаза ледеДар 80 гаргга кхоа бежан Пашмат гаьлна соагIа да царца ден-бус тIаккета дуХх. Уж шера йоаьаш дах,ьеначка дах,ьена доаьаш 22 тонн соагIа доаал дера гурахьа, е 413 бежанах хIаранена ден-бус тIаккхийта дуХх 550 граммал дуХхагIа ялгIр.

Коллективе иштта баьча балхо торе хилийтар наччахьалхеена 1173 тонна ялат дIадаЛа — планал 173 тонн дуХхагIа. планагIа да доагIIашкъ 270 центнер дуХх доХка, шера планагIа 300 тонн йоагIача итт беттa 260 тонн шера гIаЯла.

ДикагIйолча агротехнически хаиашка дIаийийнаь 810 гектара тIа гурахьа дуХ ялат.

«Юбилейни шу толаме чакхдаккхаш» яхьчи девизагIа кхьаьгаш да хIанз шоашт тIаийца социалистически декхараш тIеХхоачашдеш лаьрХIа совхоз-техникума боллдой.

Д. ХАКИМОВ.

Новкъостага СУСЛОВ Михаил Андреевичага

КПСС Центральн Комитето, СССР Лаккехьарча Совета Президиумо, СССР Министрий Совето вахча дийнахьа денз Хьа хьоаттаькъе йийттта шу лаларца дег тIара тIоагIа дах,ьаьлда вуш Хьо, Коммунистически парте, Советски паччахьалхеен, дуйн хьалхашта юкъера коммунистически болама тIорвашна деятель.

Партийнн паччахьалхеен балха Хьай йоккха берзате опыт, дерригача нисаьн знанеш Iа Iаттеш коммунизм хьалъара сийлахь-доккхача тIулаХх, марксизма-ленинизма идеиштта тешаме тIулаХх дара.

ЦIеназа дег тIара Хьо, Михаил Андреевич, тхо вежа новкъости доттагIа, дуХхача шерашка могашдаьлла а вола вахар, вай партен советски паччахьалхеен, коммунизм котъаькхара дуХха Iа дIаХо а беркате болх бар лоШ ловца боаьхьх.

КПСС ЦЕНТРАЛЬНИ КОМИТЕТ — СССР ЛАКХЕХЬАРЧА СОВЕТА ПРЕЗИДИУМ — СССР МИНИСТРИЙ СОВЕТ

НОВКЪОСТА М. А. СУСЛОВНА ОКТЯБРЬСКИ РЕВОЛЮЦЕ ОРДЕН ЯЛАРАХ ДОЛА

СССР Лаккехьарча Совета Президиума

УКАЗ

Коммунистически партенен Советски паччахьалхеенен хьалдаькка доккхий хIамаш карагIдувларах а вьвча дийнахьа денз хьоаттаькъе йийтта шу дизарца дувладенна а, КПСС ЦК Политбюро членна, КПСС ЦК секретара новкъоста СУСЛОВ Михаил Андреевична Октябрьскн Революци орден дойла.

СССР Лаккехьарча Совета Президиума Председатель Л. БРЕЖНЕВ.

СССР Лаккехьарча Совета Президиума секретарь М. ГЕОРГАДЗЕ.

г. Москва, Кремль.
1977 шу, 18 ноябрь.

РСФСР ЛАККЕХЬАРА СОВЕТ ГУЛЪРАХ ДОЛА

РСФСР Лаккехьарча Совета Президиума

УКАЗ

РСФСР Лаккехьарча Совета Президиумо соцам бу: Российски Советски Федеративни Социалистически республика йIеазлагIа хержанца Лаккехьарча Совета вахлагIа сесси 1977 шера 21 декабре гор. Москве гулье.

РСФСР Лаккехьарча Совета Президиума председатель М. ЯСНОВ.

РСФСР Лаккехьарча Совета Президиума секретарь Х. НЕШКОВ.

г. Москва.
1977 шу, 18 ноябрь.

Н. П. С. ВАРЛАМОВНА НОХЧ-ГIАЛГIАЙ АССР ЗАСЛУЖЕННИ ИЗОБРЕТАТЕЛЬ ЯХА СИЙЛЕН ЦIИ ЯЛАРАХ ДОЛА

Нохч-ГIалгIай АССР Лаккехьарча Совета Президиума

УКАЗ

Изобретательски балха тIа хIамаш карагIдувларах, керда техникен технологии производствана юкъехьхьувна хьинаре дах,ьа дагаваьлла Нохч-ГIалгIай Автономни Советски Социалистически Республика заслуженни изобретатель яха сийлен цIи дойла:

Варламов Петр Сергеевича — «СевкавНИПИнефть» институтан лаборатори заведующеца.

Нохч-ГIалгIай АССР Лаккехьарча Совета Президиума председатель Х. БОКОВ.

Нохч-ГIалгIай АССР Лаккехьарча Совета Президиума секретарь Н. ПРАВЕНЬКИЙ.

г. Грозный.
1977 шу, 14 ноябрь.

НОХЧ-ГIАЛГIАЙ АССР КУЛЬТУРА ЗАСЛУЖЕННИ БОЛХЛО ЯХА СИЙЛЕН ЦIИ ЯЛАРАХ ДОЛА

Нохч-ГIалгIай АССР Лаккехьарча Совета Президиума

УКАЗ

Физически культурен спортн дегIайолаьчча дуккхача шерашка берзате кхаьхьегарах, общественни вахаре хьинаре дах,ьа лаьцарах Нохч-ГIалгIай Автономни Советски Социалистическ Республика культура заслуженни болхло яха сийлен цIи дойла:

Газалиев Рухман Магомедовича — Нохч-ГIалгIай АССР Министрий Совето Республикан спортен комитета организацийн отдела заведующеца.

Нохч-ГIалгIай АССР Лаккехьарча Совета Президиума председатель Х. БОКОВ.

Нохч-ГIалгIай АССР Лаккехьарча Совета Президиума секретарь Н. ПРАВЕНЬКИЙ.

г. Грозный.
1977 шу, 15 ноябрь.

НОХЧ-ГIАЛГIАЙ АССР ТРАНСПОРТА ЗАСЛУЖЕННИ БОЛХЛО ЯХА СИЙЛЕН ЦIИ ЯЛАРАХ ДОЛА

Нохч-ГIалгIай АССР Лаккехьарча Совета Президиума

УКАЗ

Автомобильнн транспорт дегIайолаьчча хIамаш карагIдувларах, дуккхача шерашка берзате кхаьхьегарах, общественни вахаре хьинаре дах,ьа лаьцарах Нохч-ГIалгIай Автономни Советски Социалистическ Республика транспорта заслуженни болхло яха сийлен цIи дойла:

Арустаминн Аграрат Давидовича — «Грозиенефть» объединенне технологическ транспорта Октябрьски управленне «Новогрозный» яхьчи автотранспортнн парка начальника.

Нохч-ГIалгIай АССР Лаккехьарча Совета Президиума председатель Х. БОКОВ.

Нохч-ГIалгIай АССР Лаккехьарча Совета Президиума секретарь Н. ПРАВЕНЬКИЙ.

г. Грозный.
1977 шу, 15 ноябрь.

Н. И. Д. МИШУСТИНА НОХЧ-ГIАЛГIАЙ АССР ЗАСЛУЖЕННИ МЕЛИОРАТОР ЯХА СИЙЛЕН ЦIИ ЯЛАРАХ ДОЛА

Нохч-ГIалгIай АССР Лаккехьарча Совета Президиума

УКАЗ

Мелиоратне дах,ьа хIамаш карагIдувларах, дуккхача шерашка берзате кхаьхьегарах, общественни вахаре хьинаре дах,ьа лаьцарах Нохч-ГIалгIай Автономни Советски Социалистически Республика заслуженни мелиоратор яха сийлен цIи дойла:

Мишустин Иван Дмитриевича — РСФСР Минводхоза «Чеченгиндювхремстрой» трестса Сунженски дIа-яха делаца механизированнн колонна экскаваторщика.

Нохч-ГIалгIай АССР Лаккехьарча Совета Президиума председатель Х. БОКОВ.

Нохч-ГIалгIай АССР Лаккехьарча Совета Президиума секретарь Н. ПРАВЕНЬКИЙ.

г. Грозный.
1977 шу, 15 ноябрь.

НОХЧ-ГIАЛГIАЙ АССР ЗАСЛУЖЕННИ РАЦИОНАЛИЗАТОР ЯХА СИЙЛЕН ЦIИ ЯЛАРАХ ДОЛА

Нохч-ГIалгIай АССР Лаккехьарча Совета Президиума

УКАЗ

Рационализаторскн балха тIа а керда техникен технологии юкъейолаьчча а хIамаш карагIдувларах Нохч-ГIалгIай Автономни Советски Социалистическ Республика заслуженни рационализатор яха сийлен цIи дойла:

Гайдышев Виталий Адамовича — «Грозиефть» объединенне технически отдела инженера.

Мажура Виктор Полиэвгеньевича — промыслова геофизика дах,ьхIаца конструкторско-технологически бюро стендова тохкамда дечча бригада заведующеца.

Нохч-ГIалгIай АССР Лаккехьарча Совета Президиума председатель Х. БОКОВ.

Нохч-ГIалгIай АССР Лаккехьарча Совета Президиума секретарь Н. ПРАВЕНЬКИЙ.

г. Грозный.
1977 шу, 15 ноябрь.

Похи-Пілгіай кооперативин ученица библиотекеа гуулаш дукха дешаре, общественно-политически, художественни литературе. Библиотекаре Гулиеза Элеонора Сергеевне, каст-каста дешарэхошда чахъйоах ывьха теркьен дуккагіа тіаозаче произведенешта хеталь книжжаш дешарай конференеш. Уклаза вІаштІехьывхай тайп-тайпара витринаш стендаш.

Къаьстта дукха гІулакъаш чаждоах библиотеке хуьв юбилейин шоре. Уклаза вІаштІехьывхай тайп-тайпара беседаш. Библиотеко чІоагІо ПО ту дуьхьарчаьнна СССР Конституте хьаьрчаьнна Іомаева.

СУРТА ТІА: СССР Конституте текст Іомаева хетаьнна беседата кийчо яра дешарэхошта эшаш дола литературэ хьаьрачіа гІо деш я Э. С. Гулиева.

И. ПЛИЕВА сурт.

ДЕШАР ДЕКХАРАШ КХОАЧАШДАРА ТІАДЕРЗАДАЬД

Кадрашта экономически кийчо яра даим йоаьхо аш я тха завода партийне бюро. Хадаьнна хьеж цу къаьхьаьха оттаьнь перспективаш йан кхоачашьяра, дешар айхта вагарца дуьваш дедаьдайтара дешага.

Тха дикагІойла пропагандисташ шиъ хІараме творически планаш йолаш болх бан. Уж тІаерзаьь я политически экономически дешар дикагІа вІаштІехьаьккхара. Цар шоай балха керттера гІулакъ санна хьаьлльаьд иттлагІча пятилетках эффективностех дикалеп пятилетка я аьмма партие баьа тІаььеьа пирра юкъебехаьд «Пропагандистэ — эффективностеи дикалеп пятилетканна» яхача болама.

Пропагандистий новкъосташ завода встречин планашуттуьв оаха. Цу тайпара цехий, участкай, бригадай пхьо план оттаелта а 800 коллективе къаьст-къаьстан декхараш тІаэнІга а вІаштІехьаьккхаьа.

Уьхь шерара дешара шу оаха тІадоллаьр СССР ваьлла Конституте проект юоьшан хиннача СССР Лаьхьехьарчаьнна Совета ворхІаглІча сессе мотаонаьлли «СССР Конституте (Кеттеча Закона) проектахи дерригача халхьо из юоьшаьн итогехи» яь новкъостэ Л. И. Брежнева доклади Іомаьрзиь.

Литейно-прессовей цеха начальникий пропагандиста Точиев Ахьмада Башира Конституте проект дерригача халхьо йийна хІаьрах ше дуьшаьн белгалдаьккхар, шоай коллективе-на нах а ду гІулакъа юкъе шерра даьхьа лоаьцаьн хІар. Іте юкъа болх дикагІа вІаштІехьаьккхаьа, продукце ди-кал лаьхьаьра, къаьстара дисциплина чІоагІьвра маьхьера пвалложеннеш тІаІмой болх-ша, хІаьта царех дуьхьаг-яраш хІаьнзле балха юкъе а айьхьий.

Цуьн къамьала юкъеченнаьча машинаІ наладчика М. Маллоева дийцаш проект юоьшча хьа-на болхлой политически къаьстаьнел хІаьпар чІоагІа а йаьлена хІаьрах, вІаштта ялх бетта цеха коллектив заводе хьаьхьара моттигаш йоахачаьнце юкъе йолаш хьаьрах, продукце пхе дьаьхьа лиь ОТК тІаьхьажам боацаш дІаийдеш хІаьрах, къаьстара дисциплина тоьхьарах.

Уж толамаш доахача дикка лаьхьа доал коммунистически къаьстара школа лаьуьгІаьрий я. Ер шу дІаолаьуьгІ шин шера заданеш 7 ноябрь тІакхоачаш кхоачашьерьгІа аьнна заводе болам Іаьболабйр цар. ХІаьта, шоаш денна доаш лоа ца деш чяьх а я баьна; Сийлахь-боккхача Октября юбилей еъьхьй.

Заняте къамьала даьха пресс-совещина Нохи-Пілгіай АССР Лаьхьаьрчо Совета депутата Л. М. Даьхьилгоаьс белгалдаьккхаьа, кердача Константуе тІа производствана планированийа яра, из социально развиваьлорга, болхлой къаьстагаьн бьетен хьаьлаш тоьдаьра лаьььера коллективе бокъо-чаьрга хьаьлаьчаьра. Цо вьаьнар дІаэо даьшхар штамповщицаьс А. Измайловас — КІира шоозза смена дІайолаьца хьаьа пятимаьнгІаьн ю. Цигга дуьв лаьн кхоачашьоца, къаьстара дисциплина тоьхьарца дуьвалаьна гІулакъаш. Цу сонбраьшца болхлой шоашта тІадилаьча гІулакъашара бежжтоьхьам айбу.

Беседа чаккйолаьш пропагандисто дийцаьча къамьала итог йир, аргІамарца заняте ювьаргйаьла тема белгалъьькхар. Цу заняте хьаьхьэ шийца даьча хаттара уьх тайпара жоп делар Ахьмада Башира:

СССР Лаьхьехьарча Совета ворхІаглІча сессе новкъостэ Л. И. Брежнева яь доклад Іомаеш хиллара тха, пропагандистий, бекттоьхьам чІоагІа лаьхьу. Цуьн керттера вьаьолаш положенеш хІаьра лаьуьгІар (Кеттеча Закона) проектахи дерригача халхьо из юоьшаьн итогехи» яь новкъостэ Л. И. Брежнева доклади Іомаьрзиь.

Литейно-прессовей цеха начальникий пропагандиста Точиев Ахьмада Башира Конституте проект дерригача халхьо йийна хІаьрах ше дуьшаьн белгалдаьккхар, шоай коллективе-на нах а ду гІулакъа юкъе шерра даьхьа лоаьцаьн хІар. Іте юкъа болх дикагІа вІаштІехьаьккхаьа, продукце ди-кал лаьхьаьра, къаьстара дисциплина чІоагІьвра маьхьера пвалложеннеш тІаІмой болх-ша, хІаьта царех дуьхьаг-яраш хІаьнзле балха юкъе а айьхьий.

Цуьн къамьала юкъеченнаьча машинаІ наладчика М. Маллоева дийцаш проект юоьшча хьа-на болхлой политически къаьстаьнел хІаьпар чІоагІа а йаьлена хІаьрах, вІаштта ялх бетта цеха коллектив заводе хьаьхьара моттигаш йоахачаьнце юкъе йолаш хьаьрах, продукце пхе дьаьхьа лиь ОТК тІаьхьажам боацаш дІаийдеш хІаьрах, къаьстара дисциплина тоьхьарах.

Уж толамаш доахача дикка лаьхьа доал коммунистически къаьстара школа лаьуьгІаьрий я. Ер шу дІаолаьуьгІ шин шера заданеш 7 ноябрь тІакхоачаш кхоачашьерьгІа аьнна заводе болам Іаьболабйр цар. ХІаьта, шоаш денна доаш лоа ца деш чяьх а я баьна; Сийлахь-боккхача Октября юбилей еъьхьй.

Производства резервашца ворхІаглІча экономически дешарэ даьхьа лоаьцаьн хІаьрах дуьхьаг-ший доаш гІулакъ а хиннна дІаэттаг.

И. ПЛИЕВА сурт.

ДИКА КЪАХЬЕГАМХОН ОБЩЕСТВЕННИКИ

20 шу хьаьлхаГІа іламиса гаг волаш вера Петр Васильевич Комаров заводе балха, шийна еаьнна чон чудуьгаьнуьн «Ленин процесса» дийцаьнна цо. ХІаьта цу селларча шерашка шийна дезаденна чон лоаьлаьчуьн гІулакъ ца хуьвцан. ІаьвогІа Петр Васильевич. Агитатори кагирхой хьеъамчех Петр Васильевич. Чон лоаьлаьча участке шоаш ма-яра іомаьй ас ший профессей мегтеп, иттех смежни профессеш а. Цкъаьн дийнахьара заданэ 120 — 130 процент кхоачашьо из.

— Тоа участке эгтера лоаьрхІамеГІа я, — йоаьх Петр Васильевича, — тха балхах тайша ба дІаэо чонах іламаш хьаьеш бера берчаьгаьн балха тоьлам.

Профессеи творчеси лелаьшоаш караййца гІулакъ дуьхьа деаьа Іомаьбой Петр Васильевич. Іамиса шоаш а шоай гІулакъха боьхьонца бола говзанчаьш а хиннна дІаэтта дукхта ший ученикаш, кагирхой хьеъамча ше хиларах тергра.

Даьккха іламе доаьнан, хьаьпаре къаьъегарах В. И. Ленин ваь 100 шу дизарна юбилейна медаль ешийй Комаровна, хІаьта 1971 шера — Къаьъегама Шеча Байрахьа орден.

Заводе шийтара дика гІулакъаш гойташ ва Комаров къаьъегамаьрча ший оамалца гойта ца Іеш, иштта агитатор а волаш, идейно-политически балха юкъе даьхьа доаьнан эхьаьрца а. Петр Васильевич чІоагІа уйле гІайоййт ший теоретически кийчоаьна. Политически вахара дерригА дешашуьнца эшашт долаьн да. Дукха хІамаш кхетадаьд цу дукха хьаьйоаьнан. Гаргарчаьн Малхболаьн меккашка ваха венача ваьккА, агитаци еча хана лаьрхьхІа пайда эа царех. Къаьъта, боьхьонца гуччахьэра масалаш а кхуьвлаш эІаьш нийсдарца хьаьхьоьх цо капиталистически советски вахара хьесан. Сакъердамен бесам тІаьболаьн хуьт П. В. Комарова беседаьн.

Масала, КПСС ЦК майский (1977 шера) Пленуме материалех лаьца аргІаьнара беседа ше еча хана Комарова дешах кІоаргІта кехташ дуьв Советски Союз Коммунистически партиеннаьн къаьмий политика хьаькъеьь. Гаргарчаьн Юкъарчаьн Малхболаьн меккашка, Ангаье агитаци хьаьмий шийца. Іекъо из хІлар хьаьхьоьхьаьн дола масалаш кхуьвлаш. Шоай аргІаьнца, лаьуьгІаьрашца а кхуьлаьн дола. Цо ваьнна ца ваьнна, дешашца, дисциплинца тоьлаьне эІаьна хьаьъегаьш хІлар хьаьхьоьхьаьн дола масалаш, цар шуьн заводе продукция Советски Союза маесс гордеи республикашкеи яьхьуьййаьш хьаьхьаьййаьш.

Оаха еча беседаьна хьаьхьоьх, — йоаьх П. В. Комарова, — вай метка ваьдаьта саг, моллаГІча къаьмах яь вале а, хьаьхарча моттигге латташ хІар, сага сийн из лаьрхІарх къаьъегамах вІаьхиниарашца хьежжа хІлар.

Колективе Комаров сий деш лоаьрхІаьн хІлар хьаьхьоьх хІаьнз баьрхІаьлаьгІа из хьаьъа депутатий Октябрьскеи районеи Совета депутаьлаьа хежжа хІлаьро, депутатаьн группа председателга заместитель хьаьрах тарра, хьажжаьой наьхьаьш хьаьъегамца по дужжех болх беш хІлаьро.

Ший общественни гІулакъаш кхоачашдара Комаровна новкъостаьн ду общественни балхаьн дешашца, цаьрга хьаьмаьлаьнца, шийтара кийчо яра кертера уйла тІа а йохийтарбоьлаьн коммуниста шийна лаьрхІа оттаьнца творически балхаьн.

Юбилейни шера социалистически яхь йоаржаьрен «Промаьтоматика» НПО Оьштин заводе ца йолаьнна общественни хьинаьр дегІадоаладаьрен даьхьа доккха хІаьна карагІаьнна коммуниста, агитатора хьехьаьча Петр Васильевич Комарова.

Л. ЕВЛОЕВА,
КПСС Октябрьскеи райома инструктор.

1978 ШЕРА ЧОТАХ

Барттийна, доккхача къамех лаьтта дезаьл сийна баьх Ворошиловскеи ДОК-ера къаьъегамхой. ВІаьш оагІув хьаьлаьоцаьшин оаргІаьбаьлаьш хІлаьро мовкъостаьл ду шарна. Цунах доккхий толамаш даьха. «Шера план — 25 декабрь хьаьтІоттаьнІ» — ишта девиз я йолаьш хьаьъегамца. Іамиса ворхІ шерашца шийна дезаденна чон лоаьлаьчуьн гІулакъ ца хуьвцан. ІаьвогІа Петр Васильевич. Агитатори кагирхой хьеъамчех Петр Васильевич. Чон лоаьлаьча участке шоаш ма-яра іомаьй ас ший профессей мегтеп, иттех смежни профессеш а. Цкъаьн дийнахьара заданэ 120 — 130 процент кхоачашьо из.

— Тоа участке эгтера лоаьрхІамеГІа я, — йоаьх Петр Васильевича, — тха балхах тайша ба дІаэо чонах іламаш хьаьеш бера берчаьгаьн балха тоьлам.

Профессеи творчеси лелаьшоаш караййца гІулакъ дуьхьа деаьа Іомаьбой Петр Васильевич. Іамиса шоаш а шоай гІулакъха боьхьонца бола говзанчаьш а хиннна дІаэтта дукхта ший ученикаш, кагирхой хьеъамча ше хиларах тергра.

Даьккха іламе доаьнан, хьаьпаре къаьъегарах В. И. Ленин ваь 100 шу дизарна юбилейна медаль ешийй Комаровна, хІаьта 1971 шера — Къаьъегама Шеча Байрахьа орден.

Заводе шийтара дика гІулакъаш гойташ ва Комаров къаьъегамаьрча ший оамалца гойта ца Іеш, иштта агитатор а волаш, идейно-политически балха юкъе даьхьа доаьнан эхьаьрца а. Петр Васильевич чІоагІа уйле гІайоййт ший теоретически кийчоаьна. Политически вахара дерригА дешашуьнца эшашт долаьн да. Дукха хІамаш кхетадаьд цу дукха хьаьйоаьнан. Гаргарчаьн Малхболаьн меккашка ваха венача ваьккА, агитаци еча хана лаьрхьхІа пайда эа царех. Къаьъта, боьхьонца гуччахьэра масалаш а кхуьвлаш. Іаьш нийсдарца хьаьхьоьх цо капиталистически советски вахара хьесан. Сакъердамен бесам тІаьболаьн хуьт П. В. Комарова беседаьн.

Масала, КПСС ЦК майский (1977 шера) Пленуме материалех лаьца аргІаьнара беседа ше еча хана Комарова дешах кІоаргІта кехташ дуьв Советски Союз Коммунистически партиеннаьн къаьмий политика хьаькъеьь. Гаргарчаьн Юкъарчаьн Малхболаьн меккашка, Ангаье агитаци хьаьмий шийца. Іекъо из хІлар хьаьхьоьхьаьн дола масалаш, цар шуьн заводе продукция Советски Союза маесс гордеи республикашкеи яьхьуьййаьш хьаьхьаьййаьш.

Оаха еча беседаьна хьаьхьоьх, — йоаьх П. В. Комарова, — вай метка ваьдаьта саг, моллаГІча къаьмах яь вале а, хьаьхарча моттигге латташ хІар, сага сийн из лаьрхІарх къаьъегамах вІаьхиниарашца хьежжа хІлар.

Колективе Комаров сий деш лоаьрхІаьн хІлар хьаьхьоьх хІаьнз баьрхІаьлаьгІа из хьаьъа депутатий Октябрьскеи районеи Совета депутаьлаьа хежжа хІлаьро, депутатаьн группа председателга заместитель хьаьрах тарра, хьажжаьой наьхьаьш хьаьъегамца по дужжех болх беш хІлаьро.

Ший общественни гІулакъаш кхоачашдара Комаровна новкъостаьл ду общественни балхаьн дешашца, цаьрга хьаьмаьлаьнца, шийтара кийчо яра кертера уйла тІа а йохийтарбоьлаьн коммуниста шийна лаьрхІа оттаьнца творически балхаьн.

Юбилейни шера социалистически яхь йоаржаьрен «Промаьтоматика» НПО Оьштин заводе ца йолаьнна общественни хьинаьр дегІадоаладаьрен даьхьа доккха хІаьна карагІаьнна коммуниста, агитатора хьехьаьча Петр Васильевич Комарова.

Л. ЕВЛОЕВА,
КПСС Октябрьскеи райома инструктор.

ДЕКХАР КХОАЧАШДАЬД

Пятилетка іоллагІча шера планан тІаийца социалистически декхараш тІехьхочаьцаьн ба «Промаьтоматика» НПО Грозненски оьштин заводе экономически хьокъамаш. Къаьъегама оаьсара даьхьара нит бетта планга 101.6 процент кхоачашдара шера. Цо эгтера хьалхе пятилетка хьалхара шера планан 7 октябре кхоачашьо — ший. Іоаьнна ду хьаьа шинаьчу 4,4 процент лаьхьаьй из. Арахецьна продукцета дІадоалар лоаьрах производствана кхоачашдара шера.

Ший юбилейни шера къаьъегама даьха тоьдаьра завода коллективе-на ший дерригА техника-экономически хьокъамаш. Къаьъегама оаьсара даьхьара нит бетта планга 101.6 процент кхоачашдара шера. Цо эгтера хьалхе пятилетка хьалхара шера планан 7 октябре кхоачашьо — ший. Іоаьнна ду хьаьа шинаьчу 4,4 процент лаьхьаьй из. Арахецьна продукцета дІадоалар лоаьрах производствана кхоачашдара шера.

Яхье хьалха латтаьрашца массеаьа а комсомольцашца ба, шоаш Іоаьнь опыт воьхь кагирхошта дІаеьл лар, продукции тІехдикеи даьрнеи хилийтар духаьй хьаьъегамах лоаттаьбу. Цу гІулакъа шерга пропагандаеа ю, брак ца хилийтара долла хІаьма ду бракер йолаьна Ибрагимова Тамарах. Хадаьнна шоай эанеш ламхьаьш ба комсомольцашни кагирхойн. Цхьаьбарш лесотехникуме техникуме дешаш

Лаьрхіар кхоа-чашдаь

Производства эффективности балха дикалн лаьхьаргІургІоьжна социалистическ яьх ёоаржаьрга хьакхьхьара КПСС ЦК, СССР Министр Совета, ВЦСПС, ВЛКСМ ЦК соцам гарде а лунщаш «Горскнефть» НГДУ меккдаттатоша шерра социалистическ яьх ёоаржаьрга ягІиллгІиа пятилетка волІгІиа ешаьрга планг хаьа хьоачашьгІаьн Октября 60 шу дузвча цІейна сийленца нижкьбажаьрг.

Сийлахь-боккхча Октября 60 шу дузвча юбилейн шера дедир оэха «Горская» яха меккдаьлтта доаха моттиг хьайийла 40 шу дузаре цІеб. Из ёоаргалдыккхар оаха дІабалочна Октября бетта дикача кьахьегама толамашца. Из цІей дозечна сийлаьн вахте оттаргІа шерра социалистическ яьх ёоаржаьрг. Хіаьта Октября 60 шу дузвча цІей сийна оттаргІ ёоаруьгІ подразделений коллективашца хьже яржаьна социалистическ яьхьа хьалхара моттиг яьккхьчаьнна коллективашца хьожаьр ёоаргІоьжна социалистическ яьхьа ёоаржаьрга хьакхьхьара КПСС ЦК, СССР Министр Совета, ВЦСПС, ВЛКСМ ЦК соцам гарде а лунщаш «Горскнефть» НГДУ меккдаттатоша шерра социалистическ яьхьа ёоаржаьрга ягІиллгІиа пятилетка волІгІиа ешаьрга Октября 60 шу дузвча цІейна сийленца нижкьбажаьрг.

Сийлахь-боккхча Октября 60 шу дузвча юбилейн шера дедир оэха «Горская» яха меккдаьлтта доаха моттиг хьайийла 40 шу дузаре цІеб. Из ёоаргалдыккхар оаха дІабалочна Октября бетта дикача кьахьегама толамашца. Из цІей дозечна сийлаьн вахте оттаргІа шерра социалистическ яьхьа ёоаржаьрг. Хіаьта Октября 60 шу дузвча цІей сийна оттаргІ ёоаруьгІ подразделений коллективашца хьже яржаьна социалистическ яьхьа хьалхара моттиг яьккхьчаьнна коллективашца хьожаьр ёоаргІоьжна социалистическ яьхьа ёоаржаьрга хьакхьхьара КПСС ЦК, СССР Министр Совета, ВЦСПС, ВЛКСМ ЦК соцам гарде а лунщаш «Горскнефть» НГДУ меккдаттатоша шерра социалистическ яьхьа ёоаржаьрга ягІиллгІиа пятилетка волІгІиа ешаьрга Октября 60 шу дузвча цІейна сийленца нижкьбажаьрг.

Сийлахь-боккхча Октября 60 шу дузвча юбилейн шера дедир оэха «Горская» яха меккдаьлтта доаха моттиг хьайийла 40 шу дузаре цІеб. Из ёоаргалдыккхар оаха дІабалочна Октября бетта дикача кьахьегама толамашца. Из цІей дозечна сийлаьн вахте оттаргІа шерра социалистическ яьхьа ёоаржаьрг. Хіаьта Октября 60 шу дузвча цІей сийна оттаргІ ёоаруьгІ подразделений коллективашца хьже яржаьна социалистическ яьхьа хьалхара моттиг яьккхьчаьнна

Производства эффективности балха дикалн лаьхьаргІургІоьжна социалистическ яьхьа ёоаржаьрга хьакхьхьара КПСС ЦК, СССР Министр Совета, ВЦСПС, ВЛКСМ ЦК соцам гарде а лунщаш «Горскнефть» НГДУ меккдаттатоша шерра социалистическ яьхьа ёоаржаьрга ягІиллгІиа пятилетка волІгІиа ешаьрга Октября 60 шу дузвча цІейна сийленца нижкьбажаьрг.

Сийлахь-боккхча Октября 60 шу дузвча юбилейн шера дедир оэха «Горская» яха меккдаьлтта доаха моттиг хьайийла 40 шу дузаре цІеб. Из ёоаргалдыккхар оаха дІабалочна Октября бетта дикача кьахьегама толамашца. Из цІей дозечна сийлаьн вахте оттаргІа шерра социалистическ яьхьа ёоаржаьрг. Хіаьта Октября 60 шу дузвча цІей сийна оттаргІ ёоаруьгІ подразделений коллективашца хьже яржаьна социалистическ яьхьа хьалхара моттиг яьккхьчаьнна

КПСС Нохч-ГІалгІай обкома V пленума решенеш кхоачашьш

БОЛХ ДИКАГІЧА ОАГІОРАХЬА ЛЕСТАБ

Республикера берригга къахьегамчоь а сайна, Сийлахь-боккхча Октября 60 шу дузаре сийна къахьегама ваха эттар Малгобекскн районе къахьегамчоь.

Вай мехка вахарера сий долча дешна даха ма-доагІаргА накъаьдкар духьл лелаяь яхь кердача низаца ДІайолаелар СССР кердача Конституце проект, нов. Л. И. Брежнева доклад а сш хиннича КПСС ЦК майхьа (1977 ш.) Пленумн материалаш ювнача деношка.

Собранешка, митингушка болхлошь, гІулакхерча наха, интеллигенце дег ТІара кьоьайлер кердача Конституце проект, хьалха вахар тоаьдар духьа парте ева ёоаКхонна жоа а луш, доккхаГІоьна къахьегама декхарш ТІайдоре.

Хіанз, вай вахара Кертера Закон ТІайдоча — СССР Конституци чІоагІеднна дайнача хана, ялати лаьттанарца ёолла кхиийола — продукташ пачча-хьалхенна дІаьлара плаг хаьнал хьалха кхоачашьарах Нохч-ГІалгІайчен эрта боахьна кхаьхьегамчоь КПСС ЦК Генералькн секретарь, СССР Лакхьхьарча Совета ГІезидиума Председателна новкъостг Л. И. Брежнева дег ТІара дакъаьла бийнача хана кхы тІа а чІоагІеьар ях, кхаьлгаме доккхий толамашца дахарца Л. И. Брежнева письмона жоп дала ловш ёола уйла. Ала дезаш да, районе кхаьмгІамзоа шоай декхарш толаме кхоачашдеш хилар.

Лаьхха хьувкъам а кхебаь районе юрта боахьна кхаьхьгамзоа сийленца кхоачашдер пачча-хьалхенна хьалтаяьра шоай эгтара хьалхара декхар—Дахьен амбарашка 9900 тонн чуттасса ваьна ТІаийца хинна декхар 10983 тонн ч а тесса кхоачашдир. 151 тонн, декхарашка лаьрхІа хинначул духкарІа, декхад паччахьалхенна тха, дикка тІехьхоачашьа ьй фуян кІеьдарш-заданн я.

Паччахьалхенна дулх доккха планаш хаьал хьалха кхоачашъьй «Луч», «Советский», «Ингушский» совхозий директораш ш. Костоев, Цароев, № 7 ёолча юкъерча школа директор Батыжев. Цу новкъостаца бийнарш шоашта ях критика. ДІу дакъаьра ёолх ІІаьна дикка тоабенгаьб.

Оттаньча мероприяттеш хьежжа районе ёолчаьнна реферативш, боахьмашца хІара бетта-бетта бохьача нахана, къахьегамчоь коллективашца кьамаьлаш деш хул кулгалдой, интеллигенци, цІна хаьлда кьамаьл хул шиннаьн заьнгІ юкъедеш ёолчаьнна гІулакхашца лоаттабеча кьоьсама хьакьсьца. Духьхьал ДІаьлаьра доззш да кьамаьлаца политическ аргІонаш яра деанашца оаьрг техникаштта уйла ТІаьйохйташ хилар.

Районе хан-ханнахь едини политическ хул, хІаьта цу дешна вай вахарера эгтара доарХІеметІаргча темаех лаьца кьамаьлаш ду КПСС горкома бюро членаша, горкома членаша, районан республикан ярх гІоьнгаш. Районе во чакхдуьлаьнар Сийлахь - боккхча Октября-60 шу дизара хетадь антононин республикай деношка дедар.

Традицношка а хинна ДІаДоладеннай районе балха нахана кулгалдой ВІашагІЕеттаьлуьра, ВІашагІа ГІа Беттаьй кулгалой шишша - ткоккха цхьана ах юрташка а ухаш, вай мехка вахаре эгтара хьашІодолаяГІа ёолча темаех лаьца беседаш дезаш.

Тханнича шерра ДІадаьжрад пропагандистски группаьн агитколлективашца кхоначра станцашца ухилгІ, эскарс бетаьнгаш безбен нахьаьбоахилгІа, парте, къахьегама, ТІема ветеранашца ВІашагІЕеттаьлуьра.

Масала, октябрен октябрен бетташка районе ІІаьлмате ТІара ёолчаьнна ёолх Чакхбаьхкхаьрчаьнна ёолх доагІаьчА кагирхошта интернационалийн патриотическ хьаьгІ ешаьрга ДІаьлаьра, Сийлахь-боккхча Дай-мехка ТІема шерашка цІий кІезнга Іо ца даьхача МагІалбика лаьхто кхаькІирнина тІайнІадр 337 стрелковн дивизе, 25 танкови дивизе, 25 моторизованн дивизе ветеранаш. Уж нах ухаьза баьхкабар Кьилбседа Кавказ мукьаьнкхачул тІехьаГІа ткъаьп пхиттА ТІа доаьхьа тІем тІа боаЬаь шоай новкъостгІ дагабохен цу бирсача шерашка хинна хІамаш кагирхошта дувцен. Уж мероприятташ лаьхача пацІотхетама боараме чакхъьлаьр.

Белгалдаькхка доагІа, районе чакхйоаьш ёола ерриГа мероприятеш парте обкома V пленум хиннарг тІехьаГІа даьн плаГІа чакхйоаьшн кхстама балха бІаргчача комплексана ювхьейлаГІаьш хилар.

КПСС XXV съезда решенеш хьоачаш а ешг, дикка хувцашн хиннад юрта боахьма къахьгамхошта хьже бетта балха тІа а. Хіаьта ту даькъе дІаІхо ёолаьра ГІана тха де доаГІ ёолх ёолх дукхагІа да. Из, баьхдар эьца, районе керда культура — комсаш лелаг ёоларІра а из бахьаьн долаш хІоаза духхагІа боахамаш хьаДарра а дувзаденна да.

ХьинарегІа лел политинформаторийн агитаторийн болх, кІезнг-дукхха тоабенгаб кагирхошта ДІе ёолх болх, къамаьлаш де тематика оттаьйІ. Идеологическ фронта болхлой шоай къамаьл меттала каст-каста лелаш ешаьрга бавнчой юрта боахьма къахьегамхошта юкъе.

Ховш ма-ларра, КПСС обкома V пленуме чІоагІа уйла тІаяхийгар кхувш доагІача ноахала кхетам баларш ду дакъъерча дезала лоарХІемаш. Духьхьал дезаьле ХьаХІла ёоллалу бера мировоззрени, хІаьта цу ГІулакха юкъе керттера дакъа лоацар кхалсат - наца а я. Цудухьа кхьастта лоарХІам бен лелабу оаха кхалхаьнарца болх. Уйх шера КПСС горкома бюрос шоша дувца оттадьа кхаІнаььха къахьегамен бьтен хьалаш тоадара доп. Районе кІезнга бен шоай турпалеча ТІаьхьегамна а пачча-хьалхенн заьвешш кхоачашьгІа юкъе ондо дакъа лоацаш бола кхаІнах. Царна юкъе я доаркаш А. Картоева, Н. Пешхоева, свинарка Жирхуева, № 20 ёолча юкъерча школа хьехархо Рязанова, школа-интернатта хьехархо Х. Х. Ахриева, дукхха болхлой, лоацаш.

ЦхьабахьгІа, районе хІанз а ДІаньхьдаш хІалсаГаргаьнжел, дукха нетий кхувлиГа, мехкарий удаьбелга, Вай-бараГІрийла а да цу ешаЬчаьнна эгтара ГІулакхашца эгтара ЛІрагІча тайпара хьовсаш лоаттабе. Цудухьа городской партийн организаце, районе партийн комитеташ, ешаьрга эгтара хьалхарча арГІанара декхар лоарХІ уж дерриГа дешаш цхьана кІестаделга, интернационалийн, атеистическ кхетам баларг бен ёола болх ширача замах юхедисача ёола ГІулакхашца лоаттабу кьоьсаш, цхьан юкъаГІа чакхйоаьш ешаьрга: ях ца а буташ, хаДанза, ка да луш, тІаГІертта из чакъ а боахьш лелабелга.

«ІДейнО - кхетама балха дешаш КПСС Орски горкомо комплексно кьеслаДара хьахьхьъ» КПСС Центральн Комитето бьха соцам тІа эьнадІ.

«...БерриГа нартийн - политическ болх тІаберзабоЬла кагарча шерг. Біарчча ешаьрга станцашца ухилгІ, эскарс бетаьнгаш безбен нахьаьбоахилгІа, парте, къахьегама, ТІема ветеранашца ВІашагІЕеттаьлуьра.

Масала, октябрен октябрен бетташка районе ІІаьлмате ТІара ёолчаьнна ёолх Чакхбаьхкхаьрчаьнна ёолх доагІаьчА кагирхошта интернационалийн патриотическ хьаьгІ ешаьрга ДІаьлаьра, Сийлахь-боккхча Дай-мехка ТІема шерашка цІий кІезнга Іо ца даьхача МагІалбика лаьхто кхаькІирнина тІайнІадр 337 стрелковн дивизе, 25 танкови дивизе, 25 моторизованн дивизе ветеранаш. Уж нах ухаьза баьхкабар Кьилбседа Кавказ мукьаьнкхачул тІехьаГІа ткъаьп пхиттА ТІа доаьхьа тІем тІа боаЬаь шоай новкъостгІ дагабохен цу бирсача шерашка хинна хІамаш кагирхошта дувцен. Уж мероприятташ лаьхача пацІотхетама боараме чакхъьлаьр.

Белгалдаькхка доагІа, районе чакхйоаьш ёола ерриГа мероприятеш парте обкома V пленум хиннарг тІехьаГІа даьн плаГІа чакхйоаьшн кхстама балха бІаргчача комплексана ювхьейлаГІаьш хилар.

КПСС XXV съезда решенеш хьоачаш а ешг, дикка хувцашн хиннад юрта боахьма къахьгамхошта ювхьа бетта балха тІа а. Хіаьта ту даькъе дІаІхо ёолаьра ГІана тха де доаГІ ёолх ёолх дукхагІа да. Из, баьхдар эьца, районе керда культура — комсаш лелаг ёоларІра а из бахьаьн долаш хІоаза духхагІа боахамаш хьаДарра а дувзаденна да.

ХьинарегІа лел политинформаторийн агитаторийн болх, кІезнг-дукхха тоабенгаб кагирхошта ДІе ёолх болх, къамаьлаш де тематика оттаьйІ. Идеологическ фронта болхлой шоай къамаьл меттала каст-каста лелаш ешаьрга бавнчой юрта боахьма къахьгамхошта ювхьа.

Ховш ма-ларра, КПСС обкома V пленуме чІоагІа уйла тІаяхийгар кхувш доагІача ноахала кхетам баларш ду дакъъерча дезала лоарХІемаш. Духьхьал дезаьле ХьаХІла ёоллалу бера мировоззрени, хІаьта цу ГІулакха юкъе керттера дакъа лоацар кхалсат - наца а я. Цудухьа кхьастта лоарХІам бен лелабу оаха кхалхаьнарца болх. Уйх шера КПСС горкома бюрос шоша дувца оттадьа кхаІнаььха къахьегамен бьтен хьалаш тоадара доп. Районе кІезнга бен шоай турпалеча ТІаьхьегамна а пачча-хьалхенн заьвешш кхоачашьгІа юкъе ондо дакъа лоацаш бола кхаІнах. Царна юкъе я доаркаш А. Картоева, Н. Пешхоева, свинарка Жирхуева, № 20 ёолча юкъерча школа хьехархо Рязанова, школа-интернатта хьехархо Х. Х. Ахриева, дукхха болхлой, лоацаш.

ЦхьабахьгІа, районе хІанз а ДІаньхьдаш хІалсаГаргаьнжел, дукха нетий кхувлиГа, мехкарий удаьбелга, Вай-бараГІрийла а да цу ешаЬчаьнна эгтара ГІулакхашца лоаттабеча кьоьсама хьакьсьца. Духьхьал ДІаьлаьра доззш да кьамаьлаца политическ аргІонаш яра деанашца оаьрг техникаштта уйла ТІаьйохйташ хилар.

Районе хан-ханнахь едини политическ хул, хІаьта цу дешна вай вахарера эгтара доарХІеметІаргча темаех лаьца кьамаьлаш ду КПСС горкома бюро членаша, горкома членаша, районан республикан ярх гІоьнгаш. Районе во чакхдуьлаьнар Сийлахь - боккхча Октября-60 шу дизара хетадь антононин республикай деношка дедар.

Традицношка а хинна ДІаДоладеннай районе балха нахана кулгалдой ВІашагІЕеттаьлуьра, ВІашагІа ГІа Беттаьй кулгалой шишша - ткоккха цхьана ах юрташка а ухаш, вай мехка вахаре эгтара хьашІодолаяГІа ёолча темаех лаьца беседаш дезаш.

Тханнича шерра ДІаДаьжрад пропагандистски группаьн агитколлективашца кхоначра

Доазол дегІадоаладара тІехьа

АПН интервью

США доалера нах— Советски Союзаца леладу гІулакхаш

15-ча ноябре американко-советски торговки экономическ совета сесси хьаийІилай Лос-Анджелесе. Цул хьалхаІара сесси шу хьалхаІа Москве хилар. Цигга декъа лъаьцаран тІаийІар СССР-ан США-ен цхьана леладу торговки экономическ гІулакхаш шердара тІатхийІахча Л. И. Брежнева.

США-ча доалера наха фу хет шу дьаьнначу тІехьаІаг США-ча корреспондента Г. Герасимова хаттарашца дьаьд доалера гІулакхаш дизза леладеш болча американкски деттелашца США-нен СССР-ан юкъе цхьана леладеча торговки экономическ гІулакхашкарча хІиларча хьалеи дІаторха торонийн цхьаькъеьа. Къамаьл дечхьана дийІар американкски рынке Советски Союз хьаІтув болашгІа дола хьаІ хилийтарца дузаденнна дешаш. Торговк аахта Советски Союза мара гІойле йолаш ян аьнна хеташ США белгалдаран гІоларашка дІаьнрча уйІа йийІар. Американкски бизнесменашца дийІар цхьана леладу гІулакхаш шердара дьаькъера американко-советски торговки экономическ совета доаРхІам лаккбара перспективаьш цхьаькъьа а. Американкски доалера нахча виналлатта хетарашт лоле дуьш.

Джон Джеймс, «Дрессер индастрис» яхача компане вице-президент:

Советски Союзаца вай гІулакхаш леладу дукхха шерашца дІадьаьнад, уж шерде дара да тхо, Юкъе этта халонашт доттаГІаьн тІехь даГа а дуьзаш лІаьнхай оаха массаза а. Оаха шун мехка мехкаьнга промышленность лаьрхІа йоккхий компрессораш, бурунтоха вышкаш, кхийола оборудованн кхьийІитад.

Торгов бувзамаш шерделгга доаларча саго догдаха доагІаш гІулаьг да, цхьаькъеьа США тхя экспортин торонашца доаз увтеллаш йола дуьзаьлгаш йийлу тоха. Хіьаьта а тІетьа тІайоагІаьча хана тхоштта юкъера гІулакхаш дегІадахкарг да догдолаш ва со.

Роберт Руш, «Браун браверс энд Гарримен» яхача **инвестиционн компане правленс член:**

Америко-советски торговки «цхьан оагІорахьа мара лела йийг йолаш йола улица» я яхаш йола аргумент сона цІакхха а бакъ хиттаяш. Техника дукхача доаькъонна хьалхаІаьнна йола США, цхьабакъца да хаьо доаРхІ, оахош пайда оца йиш йолаш долчеи пайда ца йоаьчеи советски техническ карагІдаьлларгІ хьалхьеьа Америке хІанз а кхоачам болаш ца хоьш хилар. Уксаз цуо бельаьеч цаІ — Советски Союзе карагІийннача тайп-тайпарча техническ хІамай хаРционца а беш, боьхонна бе боагІаьча тайпара мах бе хоьрдолаш болх спецификаш кхоачам болаш дІа-ioха ца ухийташ хилар.

Аьттув болаш хет сона, торговк министр М. Блюменталь, бизнесмен из хиннача хана, Советски Союзаьрча торговки гІулакхашца тоьаьл цаІ оцут йолаш лелар. Цу гІулакхо правительства дацна моллаГІча хувцамий шийл хьалхаГІа хиннарашачуо эффективнаГІа мах беш ,уж чакхдаьхен хоьрдолоца сага хьал тІа оттаву ца.

Юджин Секулов, «Райдно» корпорейшн оф Америка» вице-президент:

ХІинц шерра цхьана гІулакхаш леладу оаха Советски Союзаца. Тхоьй филиалгга, Эмби-ен яхача телевизионни компанга гІолла соглашеен вай оаха Москве хьурдолла Олимпийски доозарашц США телевидене гІолла, гойтаргдолаш, Оахе Советски Союза оборудованн а лоаттаю, кинескопаш йоккарГІоллаш переговорашца а ешаш.

«Цхьан оагІорахьа мара лела йиш йолаш йола улица» сона вІалла а хеташ вай торговкех. Шинна оагІонца гІойле йолаш я из. Тха воьх торгован партнерашта хІаьзле нийсла «аьттув болашгІа дола хьаІ Советски Союз а хилар догдолаш ва со. Хіьаьта из вІашГІехьаьнашца ца тІехьаГІа дикка лаклурчеш американо-советски торговки экономическ совета доаРхІам.

Питер Флэнниган, «Диллон, Рид энд компани» яхача инвестиционни фирма исполнительн директор:

Тха коммерческ гІулакхаш боьхонца вІашГІехьаьргдола сахьат хІанзчуо тІехьаГІа хьатІаотта дезаш да. Цхьабакъда хІинкъе а гуш да коммерчески гІулакхаш дикка тоьадала поаьлена хилар. Инвестициони банкираша шоай оагІонтахьара дикка гІо дьаьд цу гІулакхаш. Масала, оаха гІо дьаьд «Арикоо» яхача компанена СССР-а бурутоха вышка яьхьитара.

Геттара дика гуш да, лерттІача хьалашка дуьнен тІа эгара боккхаГІа йола экономическ шя система вІаьш торговки лелае езаш хилар. Иштта гуш да. Советски Союза хьаьш долаш йола продукци Америке а ВІашгІкхийтача Штаташта эшаш хила тарлуш дола товараш бедалг тайнаьш Советски Союзе а ян.

Со боьхонца дог тайша ва, Советски Союза «аьттув болашгІа дола хьаІ» хилийтар Американа гойлеенгІа хилрах. Дискриминаци социйна дьаьна ма дий из-м: Джексона тоадьр сона нийса хеташ. Из дІадаккха доагІа.

Э. С. Чиппен, «Катерпиллер трактор» яхача компане президент:

Нагахьа санна ВІашагІкхийтача Штаташтен Советски Союзан юкъера торговки гІулакхаш дІаьнрча, уж шерде дара да тхо, Юкъе этта халонашт доттаГІаьн тІехь даГа а дуьзаш лІаьнхай оаха массаза а. Оаха шун мехка мехкаьнга промышленность лаьрхІа йоккхий компрессораш, бурунтоха вышкаш, кхийола оборудованн кхьийІитад.

Торгов бувзамаш шерделгга доаларча саго догдаха доагІаш гІулаьг да, цхьабакъца США тхя экспортин торонашца доаз увтеллаш йола дуьзаьлгаш йийлу тоха. Хіьаьта а тІетьа тІайоагІаьча хана тхоштта юкъера гІулакхаш дегІадахкарг да догдолаш ва со.

Робер Руш, «Браун браверс энд Гарримен» яхача **инвестиционн компане правленс член:**

Америко-советски торговки «цхьан оагІорахьа мара лела йиш йолаш йола улица» я яхаш йола аргумент сона цІакхха а бакъ хиттаяш. Техника дукхача доаькъонна хьалхаІаьнна йола США, цхьабакъца да хаьо доаРхІ, оахош пайда оца йиш йолаш долчеи пайда ца йоаьчеи советски техническ карагІдаьлларгІ хьалхьеьа Америке хІанз а кхоачам болаш ца хоьш хилар. Уксаз цуо бельаьеч цаІ — Советски Союзе карагІийннача тайп-тайпарча техническ хІамай хаРционца а беш, боьхонна бе боагІаьча тайпара мах бе хоьрдолаш болх спецификаш кхоачам болаш дІа-ioха ца ухийташ хилар.

Аьттув болаш хет сона, торговк министр М. Блюменталь, бизнесмен из хиннача хана, Советски Союзаьрча торговки гІулакхашца тоьаьл цаІ оцут йолаш лелар. Цу гІулакхо правительства дацна моллаГІча хувцамий шийл хьалхаГІа хиннарашачуо эффективнаГІа мах беш ,уж чакхдаьхен хоьрдолоца сага хьал тІа оттаву ца.

Юджин Секулов, «Райдно» корпорейшн оф Америка» вице-президент:

ХІинц шерра цхьана гІулакхаш леладу оаха Советски Союзаца. Тхоьй филиалгга, Эмби-ен яхача телевизионни компанга гІолла соглашеен вай оаха Москве хьурдолла Олимпийски доозарашц США телевидене гІолла, гойтаргдолаш, Оахе Советски Союза оборудованн а лоаттаю, кинескопаш йоккарГІоллаш переговорашца а ешаш.

«Цхьан оагІорахьа мара лела йиш йолаш йола улица» сона вІалла а хеташ вай торговкех. Шинна оагІонца гІойле йолаш я из. Тха воьх торговкн партнерашта хІаьзле нийсла «аьттув болашгІа дола хьаІ» Советски Союз а хилар догдолаш ва со. Хіьаьта из вІашГІехьаьнашца ца тІехьаГІа дикка лаклурчеш американо-советски торговки экономическ совета доаРхІам.

Питер Флэнниган, «Диллон,

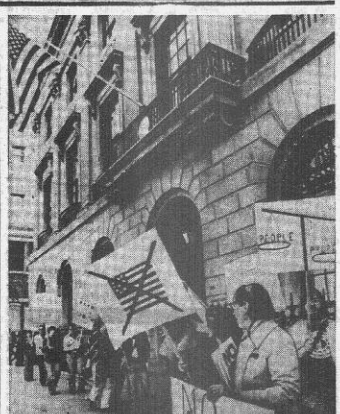

Канадерча машара тІехьа болча наха Оттаве США поселстваца эдаьнена хьалхашка пикет гулъьв хиннайй. Пикетчикий транспоранташ тІара лоаьнгаш. «ДІаьккха нейронна бомбаІ», «ДІадаьккха герз ІоаьдегІа», яхаш хиннад. Машар бозарий столични комитета члена А. Керона аьннад: «Тха демонстрацие де лерхІар — дІаьхо герз Іоьдера духьалара кхоьсинен щеннера общественни мнени оаРцаГІьккхьар».

СУРТА ТІА: Оттаве хиннача пикета доаькъашкой.

ЮПН — ТАСС телесурт.

«ПаргІатача дунен» юхь

ТІАДИЛЛА ЛУШ ЙОЛА ІОАЖАЛ

33 шу дьаьнича Хайнц Цитрофф, Кульмбах яхаьн малХбузенгермански городерча реклами фотографан цун дьаьнпенсионерах дукхахча хана ІенІ дагадаьлар яхочачх хиннаи ди дар из: іоХхера а оаьлй доаьлаьра ца іІа хиннад! Бакъда, дІоаГІаьн дІаьлуш хинна гІиндлошеча фирма виьхал цецьаьккхьа кердана цІеношка чуХоашаран бухь чубаХ хьІаран, вешта то терклаьдаьлаш из. ЦхьабакъдаШ шоош чуГерГоЧча кердана моттига пІайра санаГІа хоалдаьлаь чуХьа боьлача хана тІехХьара тІа боаккхаш хиннад дан воІн. ЦІа хьалле кредит тайнаьче банка шоаьш ка хьаьрга декхар лаьрХІача кхетадьаьр цар шоаьш из дІатекха барГбошлитра. Шоаьа дьаьнича герзо чакхдаьлаш цар доарХІамаш.

Ту тайнара моттиг алхаз из цаГ хиннА іаГ, яхоьш язду «Штерн» яхача малХбузенгермански журнало. Майнцера университеТера криминологА Арманд Мергена дешаш белгал а доахаш: «Декхар доаллараьа ша тІа-тІа дукхагІа бобду шоаш шоашта стташ, іІана аьлча тамашйнача гІоазрах аТта дІа а кхийте, цунна юкъера боьла ца могаш бус. Декхар доаллараьх «БайдаА каша боьхар» кІалхара боьлара аЛхуа цаІ мара боьша ниКъ лоарХІ дукхахчар, хІана аьлча хьалхатІе а хоьш да, «гатара бехке волччигрча» балах общественна гуча ЦуН гаргарча наха яІа гІойле яц, цудухьа бІарча деазалан «уд». Ше шийна тохалг хьалхатІе тетча йийтта ший сеелги диЪ бери дийнад декхараша готьаьча ший доаьлаьхьа йоккха йолаш фирма йолаш ваха Пауль Штапиена. Гаргарча нахагара йоаьлаьра автомобила чу араеттача газашка шоаштен шоай кьонгаштен отравлени ййтай корашта кинганн детташ волча Ганс Кюнен цун сесагон:

«Индустриальни обществаьна» юкъера дІаьлла йиш йолаш на гІулакх а хиннА дІаьтрад тІаДиЛлА Іоажал телга. Шоай хІамаш дукхагІа маьхьала яхеш цу тайнара пайдаш алсамалхен ловш йолча фирмаша шоай товараш гІад а яхе доохх тІедилла. Царна новкъостала оарцаГІйоал бактерен санна ебаш латта, дукхагІа йолча хьаьнна шекоаьккхьаш доаьлаьра гІулакхаш леладеш йола кредитни обществаш. ТІа-тІа бебзш боьна клиенташ боьхонца тоблий юкъеБергаш, кІирзаьь рекламни письмоШ кхуьхьийр царга, цІагІа «хьехамчаш» уэлйт. Йоал йоаьшш, саг доал отта ца ваьаш ссудаш вйде шоашта йоах царгга. Раьза хила догьотТаргдолла дешаш аралыьнад: «хича ахча»: «са мел бийнаьа метте» эта йиш йолаш да кхеаГ, яхаш язду «Штерн». Из финансови «ялсмалс», бакъдар аьлча, наха дика хІилийтар. Дуьхьа хьаьш ян; цун экономическ лардаГІара хиланза ярйоаца хІана эта яиз на кхачар. Ма-дарра аьлча, инфляцие формаех цаІ я из.

Хьетаедеш да, берригга бахьа нах декхариййе а баха, хІалак хилара, ткерам тІа-тІа боккхаГІа дуьлаьл хиларо — хІаьта хІанз ФРГ-е доахкача частни декхарий боарам 110 миллнард марка лоарХІаш да, наьхьах доаькъа берзаш а тІехьа лаьрХІа ца хІара ваьаГІа сага цьхьа эрзаш ах эзаш марка — декхарашца такхара халонашт тІа-тІа чІоаГІаГІа уьттаю. Дуьккхача хьаьле боььоца доаРта соидетрала тьхьаькъьа дуьца йиш хилар-хьаьтьоьаш дола мисалаш доалладу журнало. Масала, Мюнхенера цхьаьл боллоьчо механика «Франц Хабингер АГ» яхача фирмагара юхалург 1885 марка ахча йийнад, хІаьта юха токхача хана іІен ярш ах эзаш сонГІа марка яьа йийзеЙ. Цхьаькъа боллочо Ольсенбургера 6900 марка ссуда йийнад, хІаьта цунгара юха дІадийтад 11530. Боллочо доош суде дечнад, цхьабакъда цун жалоба дІайийаьнаш, хІана аьлча законо «шийтара доазув оттадаш соидетрала ледадаРа».

«Кредитни тІувсаш» («Штерно» тилда цІи) къаьстта чІоаГІа тІаккхув «нах санна бахаь» хьаьжра дуьзаьла да боаллаучча, цхьабакъьа шоай торо меллай хьажар кхераш (цхьаьлургаьчеа дала метаргрдолаш шоаш кхоачамболаш чІоаГІа боахам боаьшш лаРхІа тарулдаь) йоккхийча банкашкара аХча деха да поаьГІабеча боллоьшта, лоаДам боаьчеа ГІулакхаш ГІарча наха, цІеи новкъоша, песиснерашта.

Ма-дарра аьлча, тІа-тІа дуьхкагІа нах кредитни обществаьй муькаГІа болх, хІана аьлча цар аЛаьн юхаоодаш цар, аЛлеп цхьа дакъа (цхьаьла ах) мара ДІадала мукъа на а цуо. Цар кхы ергьнр забастовкаш, кхьаьстара хьаьлаш тоаделга ДІадеха могаргдаш нарна — шоай моттигах да боаьш ха ДІаьхийтача ххоачам да царна. Уьх тІехьарча ятт цара дІаьзо дукхагІа хиннаб ув. Хіьаьта, нагахьа санна мичча бесса дале а шоаш балхах баьлча — из кхст-каста хуьлаш ма дий,— вІхар кхы метта доаГІаргдоаш деха да. Иштта язаамарг ГІакхьчаьд Хельмут Горцеллоха, хьаьхха «Фольксваген» яхаЧо концерна болхло хиннатоа. ТІадилла стереокомбайн, бе-бе бесаш гойта телевизор, фотокамера, коххера а, аьштмобиль йийлаУ тІеььаГІа ший хІама геттара тоаденнарг доарХІаш хиннав из. ЦхьабакъдА цуа тІеььаГІа дукха ха яІалелхьа балтара дІаьвьаьхха нзвешени сиий цунга, тІаккха из дар ше да волаш мел долча хІамах из воалаш хилар маГІан долаш. ТІакхувш судебни исполниташ а болаш, дог-пеш доахча дІакхоачаьвьа- а волаш, психиатрически клинике вихьаьл Горцеллох. Хіьаьта а цун «дика аьттув баьнна»: ловрІІаш а да.

Б. НИКОЛАЕВ. (АПН).

СОВЕТИЙ ІАЬДАЛО СОНА ДЕННАР

Къаьхьгам дега гІоьзе я. Цудухьа вай Конституце ІІа лаьхна наьмьаьна дІаьГІоаГІдаьд вай мехка вахаш воьна хІара сага къаьхьга боьхо йолга.

Са нийсарийн сон материальни рузькъа хьакхоалача къаьхьгаш дац. Цхьабакъда тхо къаьхьгама юстара латт яхилга дац из. Тха эгара керттера болх хІаьнарча шоаьш лоле дика дешар да. Вай мехка хІара эламга сагі йоІн юкъера юкъера дешар дийша хилар законо тІаьжждан хІама да. Деррига а наьха яраье вахар вІашГІехьдаккхара ІалашдьаьЧа вай мехка хила доагІаш дола гІулакх санна тІаьд из. Тха бакъда эгара ІоаГІа дегІадаьккха капиталистически мехкашка а тІехь дешара цу тайпарча боарамга нах бовла гаьна хилар терклаДІча кІоарГІаГІа кхетаде ,воЛлу советски нахха пачхьалхенех ечІа цу йоккхача Іаллашн маІан.

Хоош ма-хиллара, дешар мах боаьлаш да тхона. Цуа сонГІа, дика дешара мел эша хьаьлаш вІаштІехьаьлхад.

Дуьхьал болхлой поселекрча тха школе йоккха сийрда классаш йоаьлаш я дика библиотека, спортивнни актови залаш. Хіьаьта физически, химически, математически, литературни, кхыйолча дешара кабинеташка гуьлъяй цу Іилмай кІоарГІеалашка кхача гІо деш йола тайп-тайпара пособеш, приборашш.

ХІьаьта эгтара кертТердар да школе вІашагІкхийттар шоай болх дика хоьвен дешархой дуьхьа цхьаккха яІама кхоДеш боаьчеен хьехархой коллектив хилар. Вешта аьлча, тха школе кІоарга знанеш, лакха идеййе кхетам балара мел эшар долаш да. Из деррига тха къаьхьгама — дешара эшаш дар да. ХІьаьта иштта дика саЛаІа тоаьлаш я гІта. Школе болх беш я тайп-тайпара кружокаш, спортивни секцеш. ТІаккха аЛкан каникулаш йолча хана безам бараш е пионерски спортивно - унахцІеонн лагере баьха йиш йолаш да.

Сай Советий мехка гражданин хІилла праз хиларах доаькхал ду аз. ХІана аьлча сай берригачаийсарчоЙ санна праз долаш хиннад са берал, капиталистически мехкашка ХІьона лаьн ма-эшнй» оЛл дуьхьа болчар. ХІьаьта гІулакх дуьхьал цхьаьн планах тайпа мичча Іа. Кенайозонна изаьлаРь кампаниі — из планагІа. Белгал ма-дарра наха ЙоьхьА газеташ журналаш доаРжаьлара методдаг цаІ я. Цу тІа а, наьхьа ТхьаштаН дизза гІа хІоачаьнг а чакг ма йоаккхий из. ХІара сег деккарийла ва массе оаГІорхьара цай кІетам дегІаболлабе. Цунна довза деза дунен хІаькъашта юкъера хьал, партен правительстВан доаРХІамера гІоламаІ, Іидмаин техникаьнен керда карагІдаьлларгІ. Уж деррига хІамаш кепайозонга гІолла мара довза йиш яц.

Сона белгалдаьта доа кхьаьгта дуьхьа газеташ журналаш шоаьлта ялаь болча тха предприятера болхлой. Уж ба К. Ибрагимов, В. Джабрайлов, ххьбарашш. Шоашкара маьсал гойтарца доккха новкъостаа дуьнар предприяте болхлоштца юкъе газеташ журналаш доаРжаьде.

В. САЛАНГИРЕЕВ.
Шалинскн автотранспортни предприяте шофер.

Тхоьга язду

КЕРТТЕРЧА ЗАКОНО ДІА МА-ДЕХХАРА ФАЬЛГАХ ХИННА БАКЪДАР

Сагал дезаГІа ХІана дац вай паччахьалкхене.

Цун вахар ираье хилийтар дуьхьа деш да вайцарга доллА хІамА.

60 шеран низ бола экономика хьа я кхелла, Советий Іаьдало вахара ХьаІ тоаьдаь ца Іеш, культура йокхий ганзаш а ешнай хьалкъ. Из ништа хилар холу вайна ,хІара дийнаьха. Иштта да вай партен правительствАн хаддаьзна йоакко ярах даьнна берзет. Из ца кхоачаш дьаьккхьа а мІІнг ян вай мехка.

Масала, хьаьнарГІа ЦІй тха Малгобекски ратІо. Дуьхьал уьх тІехьарча шерашца — газ чуйиллаР йуртаШкарча цІеношка, керда наьхьаш дехкад, клубаш, библиотекаш хьалъийй. Йоккхийн сийрдеш школаш я Йоккхача Ачалхе. Иварькъе, Кердача РедантЕ хьалъеьрш. ХІьаьта тха районА хьалъеГІаьнхошта мел хоза хеташ да МагІалбике хьаьлдаь башха-дика культура Дворец. Шоай мукъа ха культурно салоІаш дІаьхьу шига ваьа.

Из аз дуьц, хІаьнара хан дІаьхха шира замен вІаьш ниІсьар дуьхьа. Хьаьха чІоаГІа хьаьлаь лелар нах, кьаьстта а гаьнарта йуртаькарча барзд. Йоагго хІама кье яр. Гаьина хьун ч а бахе дахча доаькхаш, из цигера Іотекхаедаш хьаьа хьуьзар нах. Къаьстта Іаьаьне бер ахкарнах. Мел дукха хІама дар цар цІагІа де: барзкъан кулгаьшца дуттар, да хІама чийсдора, дахча доаькхар, вІдаьаьш ги а ешнаьхьаш хиннА кхуьлар. МассагІа дог цун кулг кІаЧа деза хІама.

Балха гІулакха вахе районА массе йуртаьшка хул со. ВІаала а тара дан пар вахар Сийлахьйоккха Октябрьски революци хьалалеьха хиннаЧоа. ДІа чу мел вахача коа БІаргагну йиш я ет эзарн сонГІа марка яьа йийзеЙ. сапаргІата цІенош, шоай доалаьха машинаш, мотоциклаш, хІаранс цІагІа телевизор, радиоприемник, хоза цІенче. Берригга нах гІирса дика кийчбенна да. Дог ГІоаьдоаЙ из доаЛа хІама БІаргаДеГІа.

ХІьаьта Сийлахь — йоккха Октябрьскі социалистически революци хилалеьха доаарзоца фальгаьнца шоашта дуьхьала уьттадаь хІама да тахан вайна гуш дар. Гаьина хьаьхха, со бер доаьн тха нане дуьшш хезад сона ший нане дуьшар, шерчаин говрашн дуьхьа ца йоаьха ворзаьш хьаьдарга ваькъашка гІолла, сигала вышка тьхмаьш дола оаЛхазаьрш леларгда, ну хана малх сийрдаГІа хьежарбА, буц баьшцарагІа хурГьа, хІаьта вай лоаман хехаЛсаг яиз хьоачарГІа мичхьаьа ХІана,берригга нах, молаГІча кхамах бар аьнна бебашха доаьшш, цхьа вежарийн йийжарийн санна бахаьш сийрда кхоане хьаьеш хурГьа, яиз.

Са нане фальгаца дийцар бакъ а хІина дІаьттад тахан. Вай даха а дах фальга хьисане болча мехка. СССР хІара граждаьнин цхьатарра бокъо а йолаш хьаьлаш ва фальгаца йийца из сийрдя кхоане. Деррига из вайна деннад вай сийлахьча Коммунистически партс, цунен пролетариата баьчча Владимир Ильич Ленина, Сийлахь-боккхача Октябро.

Уж дешнаш советски наха, цунен дерригача прогессивни адамаша дездир Сийлахь-боккхача Октябрьски социалистически революцо 60 шу кхачар. Аз доккхал ду цунен тІа эгтара хьаьхха хьаьнинча коциалистически пачхьалхьенех ваьаш хилараьг, цхьатарра бокъо а болаш сийрда кхоане-коммунизм хьалъеча сайтара доагІа даькъа ювке а хьаьш къаьстарн хилараьг.

Сай къамаьл чакхдоалаш ала безам да са. СССР кердача Конституцех. 11- ший ваьара Керттера Закон да. Цо ДІа ма-дехха даха а б.лх бе а беза ший.

Д. КЪРСКИЕВ,
Малгобекски горсовета ВДПО председатель.

Газеташ журналаш — хІара цІаГІа

Кепайозаьв доаржадара балха се юкъе массаза оза, белгалхха хеташ ххоачаьнбу аз из. ХІаранега газеташ журналаш цунна ДІадийтарах ДІадийтарах ца ГІулакх. Со гІерг моллаГІчунга шийна ТьмшТ доза, эша газет а журнАЛ ная а ядийта. Цу хьаьхьеьа профилактически болх бу аз хІарашца.

Тха автотранспортни предприятенера дуьхьалгІа болча шоферашца шоаьшта «Эн рулем» яха журналн «Гроозненский рабочий» яха газети марш яьлн тІгтмаР, Кепайозаьв хьаьхьеьгІа къамаьл деш гучадоал шоферий бераш хилар. Шоай бераштА «Веселые картинки», «Мурзилка» яха журналаш цар яьлча дика бакъьаьхьа хеташ къамаьл ду аз. Хоош ма дий, уж журналаш хьаьхьаш дІаьча бераш мел ІоаГІа ГІа гІогрІаьа. Цу хьаьхьеьа къамаьл дІча массаза а раьза худ ПОЙ берашта товр ца.

Иштта наха ЧоаГІа эшаш гІаеташ да «Правда», «Известия», «Труд» яхараш. Уж ядаьа а дукхха нах ба тха предприятера.

Цхьачар тесса леладу кепайозаьвна язлулга. «Хьаьдел моллаГІа а, бе дацар уж-м. Хьона план ма-эшнй» оЛл дуьхьа болчар. Хіьаьта гІулакх дуьхьал цхьаьн планах тайпа мичча Іа. Кенайозаьвна язаьлаРь кампаниі — из планагІа. Белгал ма-дарра наха ЙоьхьА газеташ журналаш доаРжаьлара методдаг цаІ я. Цу тІа а, наьхьа ТхьаштаН дизза гІа хІоачаьнг а чакг ма йоаккхий из. ХІара сег деккарийла ва массе оаГІорхьара цай кІетам дегІаболлабе. Цунна довза деза дунен хІаькъашта юкъера хьал, партен правительствАн доаРХІамера гІоламаІ, Іидмаин техникаьнен керда карагІдаьлларгІ. Уж деррига хІамаш кепайозаьвна гІолла мара довза йиш яц.

Сона белгалдаьта доа кхьаьгта дуьхьа газеташ журналаш шоаьлта ялаь болча тха предприятера болхлой. Уж ба К. Ибрагимов, В. Джабрайлов, ххьбарашш. Шоашкара маьсал гойтарца доккха новкъостаа дуьнар предприяте болхлоштца юкъе газеташ журналаш доаРжаьде.

В. САЛАНГИРЕЕВ.
Шалинскн автотранспортни предприяте шофер.

Редактор Т. А. ТЕБОЕВ.

ТЕЛЕВИДЕНИ

22 ноябрь

I ПРОГРАММА

9.00 — КерлаДаРаш. 9.10 — ІуйрАнара гимнастика. 9.30 — «Робинзон хьаьлЪ» яха телевизионни дукха серийн художественни фильм. 11.05 — «ДІайнча хІамай дІаьн ГІа». Передача ДІАьлу Тодоева. 14.30 — Мехка телевизионни студей документальни фильмий — программе ГІоаьнгІ. 16.00 — «Художественнй - монументалестй творчество». 16.00 — «Сельхьий дагадаьрш — яа ЙоьхьА ГІулаьг». 16.45 — «Москвичий балка тенІаьн». 17.15 — «Массовий ГІулаьг». ІІаьлвинна тІехьа массаьр. ЛенинграДера передача. 18.00 — КерлаДаРаш. 18.15 — Мультфильм. 19.30 — «Котаьо». Передача ГІулаьг Советски Союза поэтесса ТуРгаьн, эскара ниарала Батова. 19.00 — «ТуРгІГІий Іаьм» яхаьн Чаьрковскен балетаьра сюжет. ДІаьлокх Московскн Пачхьалхьаьчен филарМонне академическ симфонически оркестр. ДиРижер — РСФСР ноьгІ-ЙоьхьА заслуженнй деятель Дмитриев 19.25 — «Революце хьаьлЪ» яха телевизионни дукхха серийн художественнй фильм «Зо-ГІо дийнЪ хьаьлЪрА дийнЪ». яха 7-гІа фильм. 21.00 — «Ка». Информационни программа. 21.30 — «ДоттаГІий сибаташ». 22.15 — «Арам Хачатурян» яхаьн телевизионнй документальни фильма премьера. Пистевьльна — керлаДаРаш.

II ПРОГРАММА

18.00 — «ЖІалайн цискн» яха бе-ГІаьшта доьа мультфильм. 19.15 — «Ноче-ПІаГІлайн» ГІоаьлг. Информационни программа (эрсий, ноХчий мехтта). 18.35 — Дунен хьалкъашта юкъера обозренИ (ноХчий мехтта). 18.50 — «Советски Конституце ХьаьлЪен ГІоаьнгІ» (ноХчий мехтта). 19.05 — КинокУнрал. 19.15 — «Социалистически деккарА ГІа ЙоьхьА ХьаьлЪ» яха телевизионни дукхха серийн художественнй фильм. 20.00 — «Ноче-ПІаГІлайн» яха 7-гІа фильм. 21.00 — «Ка». Информационни программа. 21.30 — «ДоттаГІий сибаташ». 22.15 — «Арам Хачатурян» яхаьн телевизионнй документальни фильма премьера. Пистевьльна — керлаДаРаш.

23 ноябрь

9.00 — КерлаДаРаш. 9.10 — ІуйрАнара гимнастика. 9.30 — «Робинзон хьаьлЪ» яха телевизионни дукхха серийна художественни фильм. 11.05 — «ДІайнча хІамай дІаьн ГІа». 11.55 — «КинонИкъаЙ ГІоаьнгІ». 14.30 — Документальнй фильмий программа. 15.30 — «ХьаьлЪа ГІаьлаЙ». 15.45 — «Советски цІенаьлаьчен ЙоьхьА ЙоьхьА Конституцин. — «Советски гражданстВо». 16.10 — «Лесная лирика». 16.45 — «Хіина такхе». 17.15 — «Зуриаьчаьн, ПІаьнЙ доьхьА ЙоьхьА». 18.00 — Футболах йола УЕФА кубок. «Динамо» (Тбилиси) — «ГрасХопперс» (Цюрих). Шемпионатах Тбилисера трансляци. Перерывах — «Ритмы ГІаьнгІ». — «Советскнй Рихтера искусство» яхаьн цикЛана телевизионни музыкальни фильмы программа. 2-гІа фильм. Программа ЙоьхьА ВеГІоаьнга. Шумана. ДоьхьА Рахманинова произведенеи. 21.00 — «Ка». Информационни программа. 21.30 — Хоьнеен болх ЙоьхьА СССР чемпионат. «Динамо» (Рига) — ЦСКА. 2-гІа, 3-гІа периодаш. Ригера передача. Перерывах — «Спортлото» тираж. Пистевьльна — керлаДаРаш.

II ПРОГРАММА

16.30 — Спортивни передача. «Садко» яха нек дечх бассейнера репортаж. 17.30 — «Говраш йола цирк». Телевизионни фильм. 18.00— СССР Конституце ЙоьхьА. «Автуранскийн яха совхоза партийна секретара Бакирева кхьаьнА ЙоьхьА» (ноХчий мехтта). 18.10 — «ПоьхьА ПІаГІлайн» ГІоаьнгІ». Информационни программа (эрсий, ноХчий мехтта). 18.35 — «ЦІа вахар ю ешнаьхьаьнгІ». Передача ДоаГІаьн дар санна хьаГІа а нйдеш шийгара наха найдане хІама ца деш вахА йиш мичаЙ. Цудухьа ге школа чакхъяьхьна яьчча наха эгтара чІоаГІаГІа эшаш бола ловрий болх харжа дагА я ся. Сийлахь - боккхача Октябро 60 шу кхачар дуьхьа йоаьлаьнгІ. Цу хьаьхьеьа ВІаьнгІ мехка шийна доккхаГІа ГІоаьнгІ. Из ГІоаьнгІ ГІоаьнгІ ГІоаьнгІ. Из ГІоаьнгІ ГІоаьнгІ ГІоаьнгІ.

РАДИО

22 ноябрь

6.30 — «ЮртаРа ІуйрЕ». 7.20 — «ГроозненскИ рабочий», «Комсомольское плаьмя» газетий обзор. 7.30 — «СпорТ», ноХчий мехтта. 7.32 — Ашарах. 8.25 — ХоамашА. 8.35 — ІуйрАнара концерт (ГІаьгІий меттаЙ). 8.46 — СССР Конституце ЙоьхьА ГІаьгІий ноьгІ-ЙоьхьА «ДетАлара лагІаьн». Беседа. 9.15 — Тха почта (ноХчий меттаЙ). 9.30 — Кьона вай дамаЙо (ГІаьгІий меттаЙ). 17.00 — ХьаьлЪара ДоарХІамА оза тема. Беседа (ГІаьгІий меттаЙ). 17.15 — «ТІехьаьуаш цхьаьккха а вонцаЙ». «Сиза а дика а ГІиннЙон хьаьлЪ». «ЖІалграждАнстВо» — ГІоаьнга 26 ГІоаьчА ГІиннЙоьгІча монтажни управленера передача (ноХчий меттаЙ). 17.39 — Производствана хьаьлаГІатаьрш доза ЙоьхьА (ноХчий меттаЙ). 18.00 — Керда хоамаш (эрсий, ноХчий, ГІаьгІий меттаЙ). 18.30 — «СайрИйнара ГроознИй» (горсете ГІолла). 18.30 — Ашарах.

23 ноябрь

7.20 — «ГроозненскИ рабочий» газета обзор. 7.26 — «ЛенИнан ненЪ газета обзор. 7.32 — Ашарах. 8.25 — ХоамашА. 8.35 — ВаЙ вахара Кертера Закон (ГІаьгІий меттаЙ). 8.00 — «Са ХьаьсарА ДаЙ-мохьхаьчА ийлеЙ концерт (ноХчий меттаЙ). 9.15 — «АтлетическИ ковтаьна ТьаьхьаьгІачой ЙоьхьА ГІоаьнга ковтаьна. Беседа. 9.30 — «ЦхьаьнА дезаЙ юкъе» (ГІаьгІий меттаЙ). 9.50 — РСФСР чаьсуьчаьн ГІиннЙоьгІчоЙ Черемшина доза музыкальни жоарзаЙ. 10.00 — «МурзаЙ ЙоьхьА ГІулаьгаЙ а даР. ревизионни чуДоаьцаЙ ва». КПСС Советски районна пропагандаЙ агитацИ отделА заведующе Саратова беседа (ноХчий меттаЙ). 10.15 — ХьаьлЪ ТІаьхьаьжА дІаьхьоЙ ба (ГІаьгІий меттаЙ). 10.45 — СийлахьчаьнгаьнгІ ЙоьхьА котаЙо ниьккхарАш доьхьА. НазранОвскИ мелиоСоЙнера передача (ГІаьгІий меттаЙ). 16.40 — «МурзаЙ ЙоьхьА ГІулаьгаЙ а даР. ревизионни чуДоаьцаЙ ва». КПСС Советски районна пропагандаЙ агитацИ отделА заведующе Саратова беседа (ноХчий меттаЙ). 16.15 — ХьаьлЪ ТІаьхьаьжА дІаьхьоЙ ба (ГІаьгІий меттаЙ). 16.45 — «ЦхьаьнА дезаЙ юкъе» (ГІаьгІий меттаЙ). 9.50 — РСФСР чаьсуьчаьн ГІиннЙоьгІчоЙ Черемшина доза музыкальни жоарзаЙ. 10.00